ONE PIECE

CHAPITRE 451 : LE MERVEILLEUX JARDIN DE PERONA

尾田栄一郎

ALLONS-Y !!
COMPARÉ À VOUS, LES GÉNÉRAUX ZOMBIES, ILS NE SONT RIEN !!
PEU IMPORTE OÙ ILS SONT, COINCEZ LES ET AMENEZ LES ICI !!
ガキン!
ガキン! ガキン!

BORDEL... AVEC CES TYPES, JE PEUX RIEN FAIRE.
ZZT...

ABSAMA... ♡

HEIN ?... HÉ, TOI LÀ ! CAPITAINE JOHN LE JEMEN-FOUTISTE !!
TU PORTES BIEN TA RÉPUTATIONS TOUJOURS AUSSI LENT !!
BURP
OUAIS, OUAIS.... J'Y VAIS, J'Y VAIS. PHÉHÉHÉ !!

GYAAA !!! LOLA !!
ÉPOUSE-MOI !!!!
KU!
RÉFLÉCHIS-Y LOLA !!! TU ES UNE PHOCOMÈRE FEMELLE !!
NE FLIRTE PAS AVEC MOI !! JE SUIS UN HUMAIN ! DONC MA FUTURE FEMME SERA HUMAINE !!
POURQUOI ?
ALORS, ÉPOUSE-MOI !!
TOI, VA AU COMBAT MAINTENANT !! ICI C'EST MOI QUI DONNE LES ORDRES !!
EN PLUS, TU ES UN ZOMBIE !! MORTE ET EN ÉTAT DE DÉCOMPOSITION !!
UN REGISTRE DE MARIAGE
さっ!
HEIN?
OH!

HÊHÊHÊ !!!
LAISSE-MOI !
ドーン!!
OKAYYYYY !!!!!
ばっ!!
JE VEUX PAS ÊTRE HANTÉ PAR UN ANIMAL MORT DURANT TOUTE L'ÉTERNITÉ !!!
WHOA !!
DONNE TON DOIGT ! ABSALOM, JE T'ADORE !!!!
OUA...! OUAH !!
ME FAIRE SIGNER UN CONTRAT DE MARIAGE DE FORCE, QUEL CHOSE ABOMINABLE !!
OOOOH.... JE NE PEUX RÉSISTER FACE À CE JOLIE MUSEAU !!
TAHH !!
WOAA !!
SM-SMACK
SMACK
HAAA !!
ART MARTIAL DU MARIAGE !!! BAISER DU SERMENT ETERNEL !!

J'AI DÉJÀ DÉCIDÉ QUI SERA MA FUTURE FEMME !!!
OK, J'AI...
HA
ATTENDS ! TAS DE MERDE DE LOLA, ÉCOUTE !!!
HA
BIEN QUE ÇA NE SOIT QU'ENCORE INCERTAIN, C'EST QUELQU'UN DE BIEN ET VIVANTE !!
TU NE PEUX PAS!
TES MENACES NE M'ATTEINDRONT MÊME PAS !!
ELLE FAIT PARTIE DES PIRATES QUI SONT ARRIVÉS SUR L'ÎLE... ELLE EST FAITE POUR MOI !!
TEEHEE !! TU VAS SURTOUT TE PRENDRE UN GROS RATEAU
IDIOTE, REGARDE !
NON STOP!!! ARRETE, LOLAAA
JE VAIS LA TUER !!!

QUAND TU L'AURAS, DONNE-LE AU MAÎTRE DE LA DANSE !
LES FRÈRES RISKY SONT ENTRAIN D'APPORTER LE CERCUEIL ICI,
D'ACCORD ?
YE...
.....
YO, L'OURSON !!

POUR LA COLLECTE DES TRÉSORS SUR LE BATEAU.
JE VAIS PRENDRE LES DIRECTIVES, MAINTENANT,
SI QUELQUE CHOSE ARRIVE, FAIS-LE MOI SAVOIR, COMPRIS ?

...OUI
T'AS COMPRIS OU PAS ?!
RÉPONDS PAS !!
C'EST PAS MIGNON !!

FAIS PAS TON GRINCHEUX, MAINTENANT !!
MON DIEU, PLUS VITE....
!!!.... AH....!!!
AH

C'EST BIEN, QUAND T'ES SILENCIEUX, T'ES TOUT MIMI !!

LIVRAISON POUR LE MAITRE!!!
ECHO... ... ECHO...
KYAKKYA !
ATTENTION!!!
WAH!
GLISSE
LA LIVRAISON POUR NOTRE MAÎTRE !
MINCE!!! C'EST TOMBÉ!!!
OH, NON !! CA VA PAS DU TOUT !

OUAHH ! ET IL S'EST RÉVEILLÉ !!
LE CERCUEIL, IL S'EST OUVERT !!
ガタッ
HUH...!!
VITE, FRAPPONS-LE !! TUONS-LE EN UN COUP !!!

SHAAA !!!
UWAAAAH !!!!

ASSOMÉ !!!
ALORS, ASSOME-LE JUSTE !
MAIS TUER, C'EST PAS BIEN !!!
...C'EST
HEIN ?

BOHAAA !!!
FICHEZ MOI LE CAMP !!

DEBOUT !!
FAITES UN EFFORT !
AH ! USSOP ! NAMI ! HÉ !!
....!!! ARGH !!

À CE MOMENT,
IL NOUS AS... FRAPPÉ AVEC LE PLAT DE LA LAME...?
LE SAMOURAI...
AÏE ! AÏE !! HUM ? NOUS ÉTIONS VRAIMENT.... ?
.....UH..... .....

C'EST TERRIBLE, APPELONS DES RENFORTS !!!
ET ZUT !! ILS SE SONT RÉVEILLÉS TOUS LES TROIS !!
ぴゃう!!
WOUAHH !! MAIS C'EST UN CERCUEIL !
NOUS TRANSPORTAIS DANS CETTE BOITE...
J'EN SAIS RIEN, MAIS CES ÉCUREUILS LÀ BAS,
ON EST.... DEHORS.. ...
IL A DÛ PLEUVOIR, LE SOL EST MOUILLÉ

... HÉ, PAR LÀ !!!
ET IL SEMBLERAIT QUE NOUS AYONS ÉTÉ TRANSPORTÉ...
LE LABORATOIRE D'HOBGACK EST AU DERNIER ÉTAGE
ÇA RESSEMBLE À L'ARRIÈRE DU MANOIR.
HEIN, C'EST QUOI....? .... IL Y AVAIT... UN....
!!?
DE L'AUTRE CÔTÉ, IL Y A UN AUTRE BÂTIMENT ENCORE PLUS GRAND !!
ドォ
ロロロ
BÂTIMENT DERRIÈRE CE MANOIR...?!
!!!!
ゴォォォォ
MAINTENANT, JE COMPRENDS OÙ NOUS SOMMES.
NAMI ... !?

C'EST LE PASSAGE QUI RELIE LE MANOIR À CE BÂTIMENT !!!
C'EST TROP VASTE POUR EN ÊTRE UN... EN PLUS IL Y A UNE FORÊT !!
UN PASSAGE ?

NOUS ÉTIONS AMENÉS À CE BÂTIMENT,
SÛREMENT POUR FAIRE DE NOUS DES ZOMBIES !!!
GYAAAAAA !!!!
NON, MÊME SI C'EST UNE FORÊT, IL Y A QUELQUE CHOSE DE DIFFÉRENT....
C'EST LA RAISON POUR LAQUELLE ON NOUS A AMENÉ ICI, INCONSCIENTS,
ON ÉTAIT TRANSPORTÉS ICI...

ÇA NE VA PAS.... ON S'ENFUYAIT D'ENDROITS EN ENDROITS, COMPLÈTEMENT APPEURÉS...
CRACHANT NOS POUMONS AVEC DE GRANDS YEUX EFFRAYÉS...
ATTENDEZ UNE SECONDE.
OUAIS !!! ON SE TIRE TOUT DE SUITE.... MAIS VERS OÙ ?
ON A EU DE LA CHANCE, FUYONS !!!
CE N'EST PAS ICI QUE LE TRÉSORS SE TROUVE !!
MAIS CETTE INFO QUE LE ZOMBIE A PRONONCÉ TOUT À L'HEURE...
RÉFLÉCHIS PAS À PROPOS DE CES TRUCS SANS VALEUR !!!
WAAH !! MON 6ÈME SENS ME DIS QUE ÇA VA MAL TOURNER !!
QU'EST-CE QUE TU DIS IDIOTE !!
ON VA ENCORE FUIR ?
うお一?!!
PEU IMPORTE NAMI, NOUS DEVRIONS VRAIMENT PARTIR D'ICI AU PLUS VITE
ON VA SÛREMENT RECONTRER CE SAMOURAI, C'EST PAS BON...
DÉCISION DIFFICILE À PRENDRE... SI NOUS REVENONS SUR NOS PAS,
ALORS ? ON DEVRAIT S'EN ALLER PAR OÙ ? PAR DERRIÈRE ? OU DEVANT?
ET SI NOUS AVANÇONS, ON DEVRAIT TOMBER SUR DES GARS ENCORE PLUS EFFRAYANTS !!
MAIS TES YEUX SONT ÉTRANGES !!!
HÉ LES IDIOTS !! C'EST PARCE QUE JE SUIS AUSSI EFFRAYÉE QUE VOUS !!!

HÉ ? QUOI ? LES ANIMAUX DE CETTE BELLE FORÊT SONT... DES PINGOUINS ?
ペッタン♪
ペッタン♪ ペッタン♪
OUAHH! ... HEIN ?
HUM ?
ペッタン♪
NUMÉROS !!!
3 !!
AH
2 !!
AH!
1 !!
ワン
ばん!!
ばん!!
ON S'EN FICHE !! QUI S'EN SOUCIE !!?
ON EST UN TRIO MAINTENANT, JE SUIS LE NOUVEAU GARS.
NOUS SOMMES LE GROUPE DES PINGOUINS ZOMBIES !! AH.. JE VEUX DIRE...
BONJOUR !!
NON.....
ET DERRIÈRE VOUS, IL Y A LES ZOMBIES SALVAGES !!
ÉH...?
EUHHH ...

AU MERVEILLEUX JARDIN DE MADEMOISELLE PERONA !!
BIENVENUE
!!?
KYAAAA !!!!
GYAAAA !!!
OUAAAH !!
PARLER DE MANIÈRE MÊCHANTE !!!
ON VA VOUS FAIRE
ET
ILS SONT TROP LOUCHES !!! ON DEVRAIT DIRE "NOOOOOOOOON"!!!

HISSATSU !!!
ばっ!!
OUAIS !! C'EST AUSSI DES ZOMBIES !!
MINCE !
USSOP, FEU, FEU !!!
USSOP !!
OUAAH !!
DORYAAAH !!!
ドスゥン!!
CHOPPER !! ATTENTION !! DERRIÈRE TOI !!
UWAH !!!

JE VAIS TE TUER TOI AUSSI !!
AH
!?
CHOPPER! USSOP!!
WHU-!!
ARRÊTEZ !!!
!!?

L'IDENTITÉ DE CETTE FEMME M'EST INCONNUE ET AUSSI SES ORIGINES
.....
MAIS MÊME SI JE DOIS DÉSOBÉIR AUX ORDRES DU MAÎTRE
CETTE FEMME EST NOTRE ENNEMIE !! C'EST ELLE QUE TU DOIS ATTAQUER !!!
EH LE NOUVEAU, QU'EST-CE QU'TU VIENS DE FAIRE À NOTRE POTE ?!!
!!?
KPAH !!
JE NE BATTRAI JAMAIS UNE FEMME !!
!!?
MÊME SI JE MEURS !!
MERDEUX DE ZOMBIES !!!
!!
!?
ET SI VOUS AVEZ UN PROBLÈME AVEC ÇA,
N'OUBLIEZ PAS,
....HEIN?

HÉÉÉ !!!
HÉÉÉ !!!
HÉÉÉ !!!

N'ESSAIE PAS DE NOUS ROULER...!!
J'AI DIT DÈS LE DÉBUT QUE JE SAVAIS RIEN DU TOUT !!!
HÉ !! OINK ! OÙ EST-CE QU'ON VA MAINTENANT ?!
OINK OINK...!
MAIS C'EST LOUCHE.... ON N'A MÊME PAS ENTENDU LEURS VOIX... PEUT-ÊTRE ONT-ILS ÉTÉ ÉTRANGLÉ ?
CRACHE LE MORCEAU !!!
ARRÊTE DE RACONTER CE GENRE DE CHOSES TOUT LE TEMPS !!

Y A MÊME ZORRO QUI DISPARAÎT MAINTENANT ?
C'EST BIZARRE...
ONE PIECE
第431話 おわり

★超オモシロアニメブック誕生!!
10周年記念本第3弾「OP RAINBOW!」
8月1日発売です!!傑作モノだぜッ!!
CLEANEURS:
MICHSTAR
BREIZH44
ASSHIAH
ITACHI
YZAAK
KEV-IN-THE-MOON
PONY
TRADUCTEUR:
RAPH986
EDITEURS:
KEV-IN-THE-MOON
PONY
ITACHI
color by pony

尾田栄一郎

ONE PIECE

CHAPITRE 452: JIGOROH DU VENT

LES AVENTURES SPATIALES D'ENEL VOLUME 20: ÉTOUFFÉ APRÈS AVOIR VU LA LUNE EXPLOSER, IL PART DANS LES LARMES"

BON SANG ALORS...

ガチャン..

OÙ SONT PASSÉ CES TYPES...!!

ゴゴゴゴ

AU FAIT, ILS SONT OÙ SANJI ET ZORO?

QU'EST-CE QUE TU FOUS DANS UN MOMENT PAREIL?!!

HEY!!! CETTE ARMURE TRAÎNAIT PAR TERRE!! CE N'EST PAS LE DEVOIR D'UN HOMME DE LA METTRE!!?

T'AS AUSSI PERDU TON COEUR QUAND TU AS EU CE CORPS DE MÉTAL!?

DEVOIR!? ... JAMAIS!

OUBLIE ÇA!! JE NE SUIS PAS ALLÉ JUSQU'À MON COEUR QUAND JE ME SUIS CHANGÉ EN FER!!

EST-CE QU'ILS COMPRENNENT LA SITUATION DANS LAQUELLE ILS SONT?
ON EST ARRIVÉ DANS UN HALL...
OUAIS!! JOUE NOUS TA CHANSON!!
... PERDRE QUELQUE CHOSE DE SI IMPORTANT, LE VENT SOUFFLE DANS MON COEUR...ÉCOUTEZ CETTE CHANSON:
"LE COEUR D'ACIER DU CYBORG VAGABOND"
...NON PAS DU TOUT.
IL Y A USSOP ET LES AUTRES!!?
UN HALL?
OINK OINK
298
C'EST QUOI CET ENDROIT!?
!?
L'INTÉRIEUR DE CE HALL RESSEMBLE PLUTÔT À L'EXTÉRIEUR.
ON DIRAIT UNE ARÈNE....!!!

!?
OINK OINK OINK, CE N'EST PAS AUSSI SIMPLE...
WHOW!!!
FRANKY!!!
....!!! QUI!!?

WHOOW!! UNE ARMURE QUI BOUGE!!!
... ÇA DOIT ÊTRE UN ZOMBIE...!!!
IL BOUGE AVEC DES LANCES PLANTÉES DANS SON CORPS...
ガシャン
"STRONG RIGHT"!!!
C'ÉTAIT À PRÉVOIR!!
CES ZOMBIES SONT LOURDEMENT ARMÉS...
GNNNN...

HEIN!?
WHOW !!!
MAIS ÇA N'EST GUÈRE MIEUX QU'UN ÉPÉISTE CLASSIQUE!!
...!!! LE MUR!!!

"WEAPONS LEFT" !!!
ムク…
!!?

UH !!!
JE NE MOURRAI PAS SIMPLEMENT EN ÉTANT TOUCHÉ...
UWAH!! FRANKY A ÉTÉ...!!!
PAR UN CADAVRE COMME TOI !!!

C'EST INUTILE! IL EST TOTALEMENT DIFFÉRENT DES ZOMBIES QU'ON A RENCONTRÉ JUSQU'À MAINTENANT!
ギコ…
IL SE RELÈVE ENCORE!!!

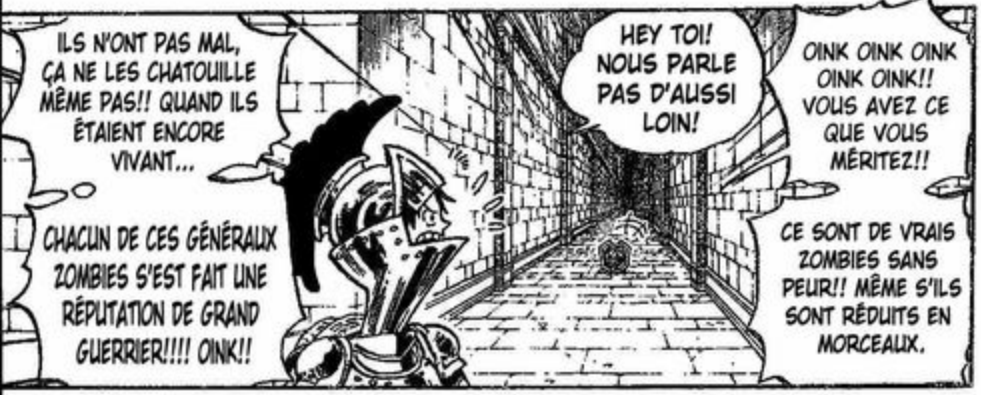
ILS N'ONT PAS MAL, ÇA NE LES CHATOUILLE MÊME PAS!! QUAND ILS ÉTAIENT ENCORE VIVANT...
CHACUN DE CES GÉNÉRAUX ZOMBIES S'EST FAIT UNE RÉPUTATION DE GRAND GUERRIER!!!! OINK!!
HEY TOI! NOUS PARLE PAS D'AUSSI LOIN!
OINK OINK OINK OINK OINK!! VOUS AVEZ CE QUE VOUS MÉRITEZ!!
CE SONT DE VRAIS ZOMBIES SANS PEUR!! MÊME S'ILS SONT RÉDUITS EN MORCEAUX.

VOUS N'AVEZ AUCUN MOYEN DE GAGNER!! OINK OINK OINK!!!
EN RÉALITÉ AUCUN DE TES AMIS N'EST EN SÉCURITÉ! C'EST BIEN FAIT!!
LE LEADER D'UN GROUPE DE CHEVALIER, UN VOLEUR DÉMONIAQUE, UN SAMOURAÏ LÉGENDAIRE!! UN PIRATE!! UN TIREUR D'ÉLITE!!
ET MAINTENANT IMAGINE QU'ILS SONT DEVENUS IMMORTELS!!!

UUUW-HOOW !!!
SI MON EXPÉRIENCE POUVAIT PARLER...
QUAND LE CHEMIN EST BLOQUÉ, OUBLIE LA RETRAITE.
LE PASSAGE EST BLOQUÉ !!!!
YO!
AH!
MUR ZOMBIE !!
TOI!!
OINK OINK!!
QUE ÇA NE VA PAS ÊTRE DU GÂTEAU!!!
C'EST PLEIN D'ARMURES !!!
ELLE DIRAIT ...

SI NOUS NOUS ÉCHAPPONS DE CE HALL NOUS POURRONS PEUT-ÊTRE REJOINDRE LA COUR.
OUAIS TU AS RAISON. CE N'EST MÊME PAS LA BATAILLE FINALE.
ON VA SE FAIRE MASSACRER SI ON ESSAIE DE TOUS LES ATTAQUER EN MÊME TEMPS.
CONTRAIREMENT À TOUT À L'HEURE UNE ATTAQUE NE LES AFFECTERA PAS TOUS.
ATTRAPEZ-LES !!!
OKAY! ON SE RETROUVE PLUS TARD.
OKAY! ON SE RETROUVE PLUS TARD.
HUHU... OUI.
ALLONS-Y!!!

UOORA AH!!!!
!!!
HORS DE MON CHEMIN!!!
STYLE À UNE ÉPÉE!! CANON A 36 COUPS.
!?
WAH !!
CE COUP!!..
ZORO!!?

UNE CICATRICE DANS LE DOS ...
EST UNE HONTE POUR UN GUERRIER !!!
YOUR SONG
MAIS JE SUIS PLEIN DE CICATRICES!
EH!? T'ES QUI!!!?
T'ES ZORO OU PAS!?
MERDE, LACHEZ-MOI !!
WAH !!
MON NOM EST JIGOROH.
UWAAAAH
GÉNÉRAL ZOMBIE, "JIGOROH DU VENT", LE LÉGENDAIRE VIEIL OBSTINÉ UN MAÎTRE ÉPÉISTE QUI A TUÉ 7000 PIRATES POUR PROTÉGER SA FAMILLE. (AGE DE LA MORT: 59 ANS)

"SLAM"
"ONCE FLEUR"
GWAH!!!
C'EST PARTI POUR LE BÛCHER!!
"FIRE"!!!
SI CE SONT DES ZOMBIES!!
"FREEEESH"
QUOOI!!!!?

ESSOUFFLÉ...
UWAH!!!

JE NE LE VOIS PAS! TOUT ÇA PARCE QUE CETTE IDIOT A DÉCIDÉ DE PORTER SA PUTAIN D'ARMURE, IL DOIT ÊTRE COINCÉ QUELQUE PART!
IL N'A PAS DÛ ENCORE SORTIR!

ET LUFFY...!? SOUFFLE
ハア

MERDE... IL VA QUAND MÊME PAS ÊTRE CELUI QUI SE SERA PERDU?
ウオオオオオ
MAIS MÊME SI ON L'ATTEND IL N'A PAS L'AIR D'ÊTRE LÀ.
ET LES ZOMBIES VONT NOUS RATTRAPER.
OOOOO!!! CHAPEAU DE PAILLE!!!

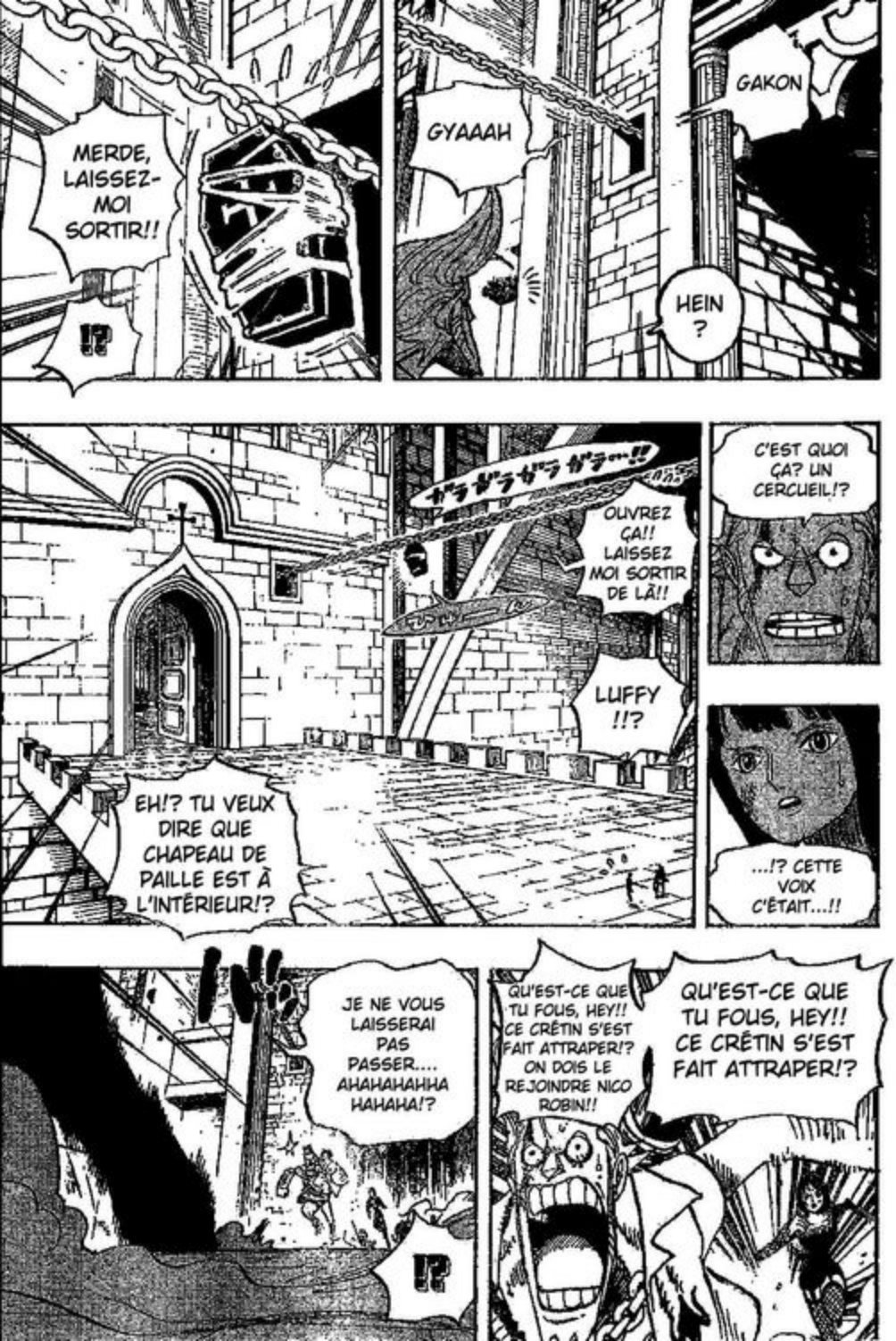
MERDE, LAISSEZ-MOI SORTIR!!
!?
GYAAAH
GAKON
HEIN ?
ガラガラガラ…!!
OUVREZ ÇA!! LAISSEZ MOI SORTIR DE LÀ!!
LUFFY !!?
EH!? TU VEUX DIRE QUE CHAPEAU DE PAILLE EST À L'INTÉRIEUR!?
C'EST QUOI ÇA? UN CERCUEIL!?
...!? CETTE VOIX C'ÉTAIT...!!
JE NE VOUS LAISSERAI PAS PASSER.... AHAHAHAHHA HAHAHA!?
!?
QU'EST-CE QUE TU FOUS, HEY!! CE CRÊTIN S'EST FAIT ATTRAPER!? ON DOIS LE REJOINDRE NICO ROBIN!!
QU'EST-CE QUE TU FOUS, HEY!! CE CRÊTIN S'EST FAIT ATTRAPER!?

NON, ELLE EST BEAUCOUP PLUS GROSSE QU'UN INSECTE NORMAL! C'EST UN MONSTRE ARAIGNÉE!!
UNE ARAIGNÉE GÉANTE....!!!

SON : GAKON
ET VOILÀ, LE CERCUEIL EST RENTRÉ!!
QU'EST-CE QUE VOUS LUI VOULEZ!?
OHHH, UN AUTRE.
AAAAA AAAAH

VOUS DEVRIEZ PLUTÔT VOUS INQUIÉTER POUR VOUS.
DU CALME, QUELQUE SOIENT NOS INTENTIONS, VOUS SEREZ BIENTÔT DANS LE MÊME CAS!!
VOUS VOUS TROUVEZ ENTRE MOI ET LES GUERRIERS EN ARMURES!!

!!?
ET AVEC ÇA, VOTRE ÉQUIPAGE SERA ANÉANTI.

HEY HEY !!! MONKEY MONKEY !!! MONKEEEY ?
!!?
AAH AAH AAH AAH AAH AH !!
JE SUIS LE FAMEUX SPIDER MONKEY!
GÉNÉRAL ZOMBIE
SPIDER-MONKEY TARARAN
!!!
ONE PIECE
第452話
おわり

ワンピース

ONE PIECE

CHAPITRE 453 : NUAGEUX, UNE PLUIE D'OS

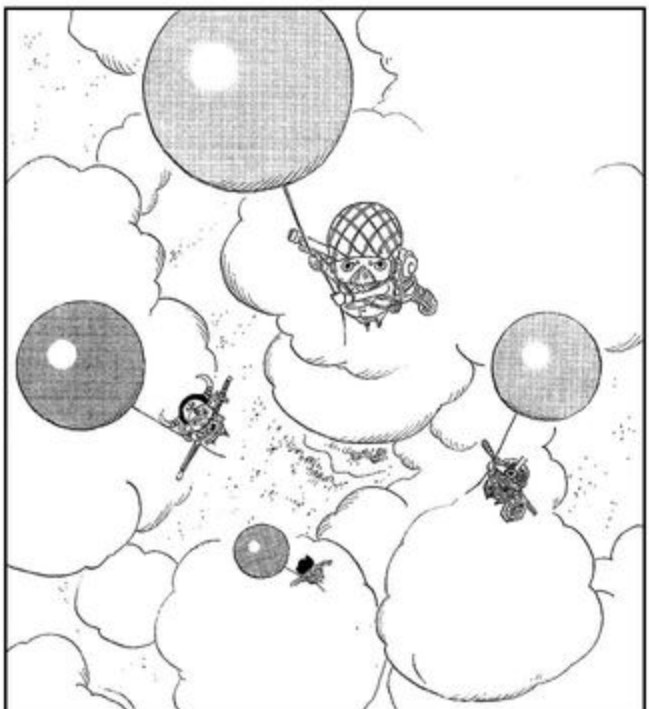

A L'INTÉRIEUR DE THRILLER BARK, LE JARDIN DES MERVEILLES DE PERONA

C'EST PHYSIQUEMENT IMPOSSIBLE POUR NOUS, ZOMBIES, DE DÉSOBÉIR À NOS MAÎTRES !!
HÉ ! IL T'ARRIVE QUOI LE BLEU !!

どぉ!
ET EN PLUS DE ÇA, IL EST AUSSI FORT QU'UN GÉNÉRAL !
POURQUOI ... PEUT-IL S'OPPOSER AUX ORDRES !?

IL DÉTRUIT TOUT SUR SON PASSAGE
LE NOM DE CETTE TORNADE EST... L'AMOUR !!!
CE POUVOIR, QUI NE PEUT ÊTRE MESURÉ PAR LE SENS COMMUN... CE POUVOIR QUI REND L'IMPOSSIBLE POSSIBLE... !!!

OUAAH !!! C'EST NOTRE ENNEMI EN FIN DE COMPTE !
FERMEZ-LÀ, SALES PIRATES !!!

HÉ, CHIENGOUIN ! TU CONNAIS SANJI !?
COMME SANJI ...!!!
CHIEN PINGOUIN PARLE PRESQUE
C'EST PAS CE COUREUR DE JUPONS DE SANJI QUI VIENT NOUS SAUV--

ATTENDS, LOLAAA !!!

JE PEUX ENTENDRE UNE VOIX D'ICI !! C'EST QUOI CETTE FOIS !
ATTENDS !!!

UN SANGLIER !!?
S'IL TE PLAÎT, ESSAIE DONC DE M'ATTRAPER, ♡
TEEHEE !! TEEHEE !!! TEEHEE !!!
MAIS... MAIS JE N'AI ENCORE RIEN VOLÉ !!!
HÉ ? MOI !!?
JE L'AI TROUVÉ ! CETTE FEMME LÀ BAS !! CETTE SALE VOLEUSE CHAT !!!
ATTENDS UNE SECONDE !
JE NE TE LAISSERAI PAS AVOIR AB-SAMA !!!
QUI ÇA !!?

WHU !!?
ガキィン
NE POSE PAS TES SALES PATTES SUR CETTE DEMOISELLE !!
!!
!!!
MÊLE TOI DE TES AFFAIRES !!!
ゴン!!
.....
.....
POURQUOI T'AS PAS ATTAQUÉ ?
MERDE, CHIENGOUIN S'EST PRIS UN COUP !

A L'AIDE !!!
USSOP, CHOPPER !!!
NAMI !?
VOIR QUE CETTE CHOSE EST UNE FEMME, TU ES PERSPICACE !!
EXCELLENT ...!!!
MÊME SI JE MEURS, JE NE FRAPPERAI JAMAIS UNE FEMME !
HÉ, NAMI VOLE ! TROP FORT !!!
NON !! ON EST EN TRAIN DE M'ENLEVER !
J'AI MA FIERTÉ !! OKAY, ENSUITE COMMENÇONS LA CÉRÉMONIE SUR LE CHAMP !!! J'AI DÉJÀ TOUT PRÉPARÉ !
GRRR RRRR !!!
J'ÉTAIS VENU ME FAIRE UN AVIS ET T'ES PARFAITE POUR ÊTRE MA FUTURE FEMME !!!
T'ES L'HOMME INVISIBLE QUI ÉTAIT DANS LA SALLE DE BAIN, PAS VRAI !!?
ON Y VA !!
OH MERD- !! ME DIS PAS QUE C'EST L'HOMME INVISIBLE !!?
ENLEVER ? PAR QUI ?

C'EST CELUI DE TON FUTUR ÉPOUX ALORS SOUVIENS T'EN !!
MON NOM C'EST ABSALOM !!
GRR !!
THUNDER CHARGE !!!
JE M'OCCUPE PAS DE MON CORPS À LONGUEUR DE JOURNÉE
POUR QUE DES BÊTES PERVERSES ME VOIENT TOUTE NUE AVEC UN AIR PRÉTENTIEUX !!!
GOUAA AAAH !!!!
NAMI !!
BIEN JOUÉ, MAINTENANT COURS ! CASSONS NOUS DE CETTE FORÊT !
HAA HAA
UGH !

IL N'EST PAS ORDINAIRE, TU LE VOIS AU PREMIER COUP D'OEIL.
!!
HEIN... IL S'ÉCROULE PAS !!
...
C'EST COMME SI J'AVAIS ÉTÉ FOUDROYÉ ...!!!
C'EST QUOI... CE CHOC QUI PARCOURT MON CORPS TOUT ENTIER ...!!

JE TE LAISSERAI PAS T'ÉCHAPPER !! TOI, VOLEUSE CHAT !!
L'AMOUR !?
EST-CE ...

MAIS POURQUOI EST-CE QUE JE VEUX LA PROTÉGER...!?
CA VA MAL !!! ILS SONT APRÈS CETTE DEMOISELLE...
DE PLUS, MON CORPS NE BOUGE PAS COMME JE LE VEUX !!... CE CORPS... EST TROP FRAGILE !!
OUAIS ! SI ON RATE LE COUP, LE CHÂTIMENT DE NOTRE MAÎTRESSE PERONA S'ABATTRA SUR NOUS !!
ON DOIT CAPTURER CE TRIO !
H...HÉ, C'EST PAS LE MOMENT DE REGARDER AUTOUR DE VOUS AVEC CET AIR D'AHURI !

MADEMOISELLE PERONA !! TU N'ES PAS NOTRE COMMANDANT !!
SUR LES ORDRES DU MAÎTRE, NOUS SOMMES DEVENUS LES PIONS DE
FERME LÀ !! PERVA-BSALOM !!!
ZOMBIES SALVAGES !! ATTENDEZ !! NE TOUCHEZ PAS À UN SEUL DE SES CHEVEUX !!
VITE, ATTRAPEZ CES TROIS LÀ !

ROAAAR !!
J'AI DIT, ATTENDEZ !!!!
!!?
AH!!

ALORS GARDEZ VOTRE ARROGANCE POUR VOUS...!!!
JE COMPRENDS QUE VOUS ÊTES SOUS LE CONTRÔLE DE PERONA
MAIS AVANT ÇA, VOUS DEVRIEZ COMPRENDRE QUE VOUS NE DEVEZ PAS ME METTRE EN ROGNE.

!!!!!
ET C'EST QUOI TON PROBLÈME ?
!!!!!

ドゴォ…ン!!
!!!
DOWA-AAAH !!
GUYA-AAAH !!
ガタガタ…
ゴク…!
バキバキバキ
ドカァ…ン!!
HÉ NAMI ! JE CROIS QU'ELLE EN À SEULEMENT APRÈS TOI....!!
OUAIS, C'EST VRAIMENT LOURD !
ALORS, ON PEUT SÉPARER CE GROUPE EN DEUX ?
AVEC MOI COMME APPÂT !!? T'ES SANS COEUR !!!
ATTENDEEE-EEEEEEZ !!!!
CE SANGLIER EST EFFRAYANT !!!!

QU'ILS....
NE ME DITES PAS
-DU CÔTÉ DES GÉNÉRALES ZOMBIE-

TOUS LES TROIS ONT ÉTÉ CAPTURÉS ET EMMENÉS DERRIÈRE CE MUR
MÊME CELUI QUI RESSEMBLE À MUGIWARA
MONKEYYY MONKEYYY ♪
LA MÊME CHOSE VA VOUS ARRIVER !!!!

DEVANT ET DERRIÈRE VOUS SE TROUVENT D'IMMORTELS ZOMBIES ! PRÉPAREZ-VOUS !!

ÉTÉ DÉVOILÉES PAR LE RÉSEAU DE FANTÔME DE LADY PERONA !
AHAHAH! TOUTES VOS ACTIONS ET AINSI DE SUITE ONT
MAIS CETTE ÉNORME TOILE D'ARRAIGNÉE QUI A CAPTURÉ SUNNY À L'ENTRÉE DE L'ÎLE, C'ÉTAIT TON OEUVRE!
J'SAIS PAS SI T'ES UNE PUTAIN D'ARAIGNÉE OU UN PUTAIN DE SINGE
TU TE FOUS DE NOUS OU QUOI ??!
HEIN?... QUOI??
ET TES GROSSES OREILLES DOIVENT ÊTRE UTILES POUR NOUS ÉPIER.
TU DOIS SÛREMENT BIEN ENTENDRE AVEC CES OREILLES ...
J'ESSAIERAI DE FAIRE AVEC...
...AVEC PLAISIR.
OK C'EST PARTI ! COUP DE ...
HÉHÉ... C'EST PROMETTEUR !
ON DOIT FAIRE QUELQUE CHOSE RAPIDEMENT...
CETTE SITUATION EST LA PIRE... NOUS SOMMES BLOQUÉS DE PARTOUT!
!
TU ME LAISSES FAIRE?

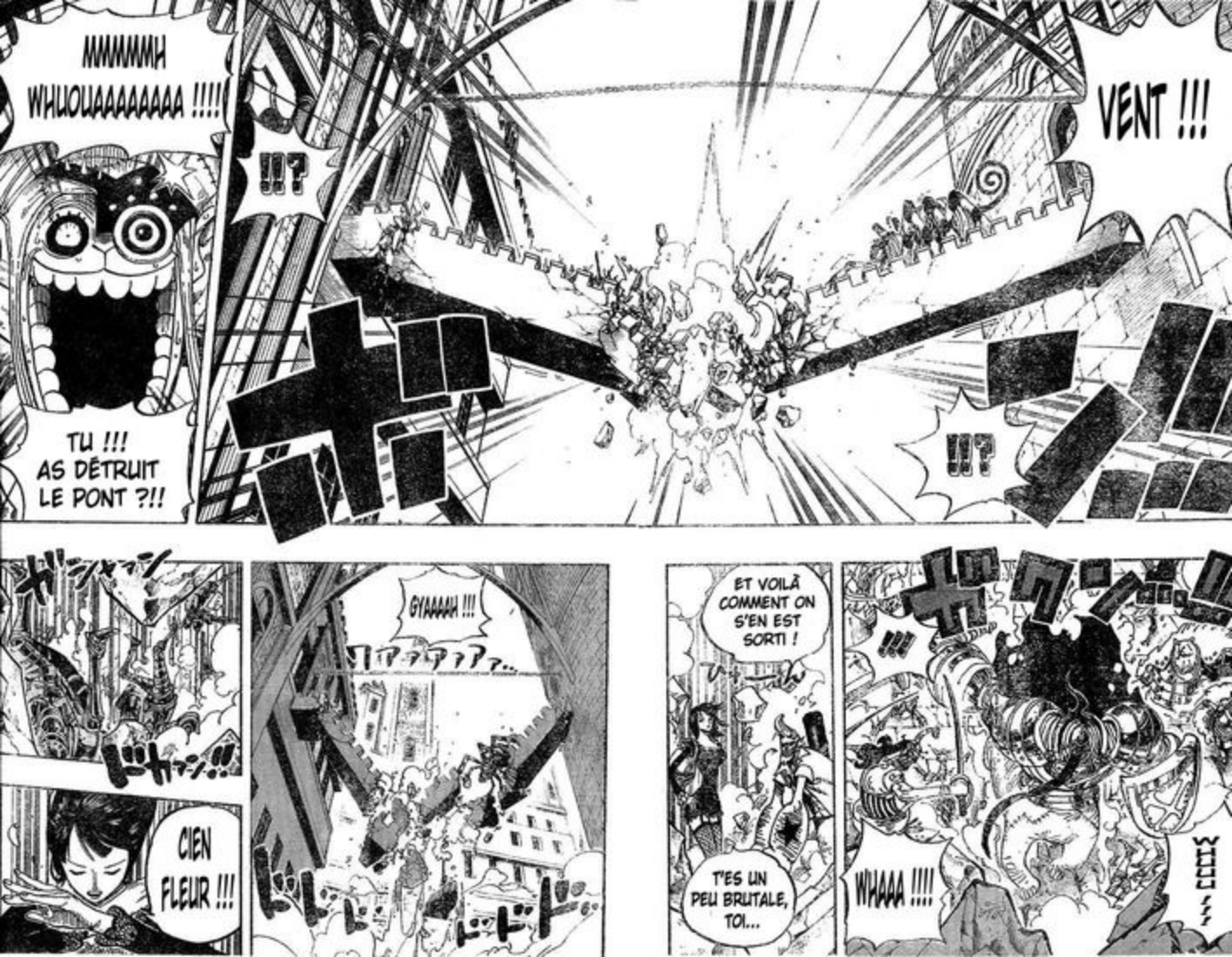
MMMMMH
WHUOUAAAAAAAA !!!!
TU !!!
AS DÉTRUIT
LE PONT ?!!
!!?
VENT !!!
!!?
CIEN
FLEUR !!!
GYAAAAH !!!
ET VOILÀ
COMMENT ON
S'EN EST
SORTI !
T'ES UN
PEU BRUTALE,
TOI...
!!!
WHAAA !!!!

WING !!
WOW !!!
TU PEUX VOLER
DANS LES AIRS !!?
QU--!?
MAIS CE LAPS CE TEMPS EST CONVENABLE
KA-CHING
C'EST TROP COURT !!!
JUSTE PENDANT 5 SECONDES.

STRONG RIGHT !!
OKAYYY !!!

UHH... PARDON, J'EN PEUX PLUS....!!
OUAHH !! BRAS, REVIENS !!

SI ON PARVIENT À S'ÉCHAPPER PAR CETTE VOIE,
ON POURRA REJOINDRE MUGIWARA !

UGGH !!!
BIEN QUE CELA NE SOIT PROBABLEMENT PAS TERMINÉ
NOUS SOMMES SAUVÉS POUR LE MOMENT.
ILS SONT TOUS TOMBÉS DANS LA COUR
HALÈTEMENTS
HALÈTEMENTS
VOUUUS.... !!!
JE SUIS UNE ARAIGNÉE !! JE MONTERAI LÀ EN UN RIEN DE TEMPS !
PUTAIN TU M'AS UTILISÉ COMME UNE PIERRE POUR MONTER JUSQUE LÀ !!
SAUVÉS....

QU'EST-CE QUE C'EST ?
HM ?
C'EST QUOI !?
.... HEIN ?
HM ?
QUELQUE CHOSE.... NON QUELQU'UN ARRIVE PROVENANT DU CIEL !!
QUELQU'UN EST EN TRAIN DE TOMBER
COMME PRÉVU DE LA PART D'UN SQUELETTE !
OOOOOOS !!
ONE PIECE
おわり

SALE GARCE! RALENTIS SALE GARCE!
ARRÊTE! NE LA TUE PAS! C'EST UN MEMBRE DE NOTRE ÉQUIPAGE! C'EST NOTRE NAKAMA!
JE VAIS DONNER UN ENFANT À ABSALOM!
NAMI! FUIS! VITE!
TIENS TOI PRÊTE À MOURIR !!!
ATTENDS! JE...
MAIN-TENANT,
AH
AH
OHH!
AH!
PARTEZ DE LÀ VOUS!
AHHHHHHH!
JE SUIS UN HOMME EN FAIT!!!
AH!
JE ...

HEY, HEY...
QUUUUU....!?
QUUUUU....!?
SÉRIEUSEMENT ?
SÉRIEUSEMENT! CE N'EST PAS UNE BLAGUE!!
J'ÉTAIS EN TRAIN DE ME DIRE QUE VOUS FAISIEZ SI BIEN L'AFFAIRE AVEC CET HOMME BÊTE ET QUE JE VOULAIS VOUS ENCOURAGER!
C'EST...C'EST VRAI?
ET...
SI...SI, C'EST VRAI! JE SUIS UN TRAVESTI! CE N'EST PAS UNE BLAGUE!
A... AMITIÉ...
MON NOM EST "NAMIZOU", APPELLE-MOI NAMI.
RELÈVE LA TÊTE MON AMIE, C'EST UN GESTE D'AMITIÉ!
...ELLE S'EST INVENTÉE UN NOM...
...PERSONNE NE M'AVAIT JAMAIS ENCOURAGÉ...
TU ES LA PREMIÈRE PERSONNE À ME DIRE QUELQUE CHOSE D'AUSSI GENTIL...

ÉPATANT ! TU M'AS BIEN EUE SUR CE COUP !
LOLA, TU ES UN ZOMBIE N'EST-CE PAS ?
L'ATTAQUER QUAND IL DORT !? T'ES SÛR ? C'EST INHUMAIN !!
PAR CONTRE QUAND IL DORT...
TU NE PEUX PAS PLACER UN COUP QUAND IL EST CONSCIENT !
TU AS JUSTE BESOIN DE L'ASSOMMER QUAND IL EST ÉVEILLÉ.
YO NAMIZOU, N'ÉTIONS-NOUS PAS EN TRAIN DE FUIR ?
ELLE EST À FOND DEDANS... C'EST UNE OBSÉDÉE DE L'ARGENT.
T'ES ÉTOURDI, OK... CE N'EST PAS TRÈS LOIN SI TU TE DIRIGE VERS LES APPARTEMENTS DE PERONA.
NAMI EST UN HOMME ...
PEUX-TU ME MONTRER LE CHEMIN ?
QUOIQU'IL EN SOIT LOLA... J'AI LAISSÉ TOMBER QUELQUE-CHOSE PRÈS DE L'ENTREPÔT À TRÉSOR JE VEUX Y RETOURNER, MAIS JE N'ARRIVE PAS À ME SOUVENIR OÙ ELLE EST SITUÉE...
VRAIMENT !?
HEY ! NAMI ! CE TYPE NOUS POURSUIT !
!!
CE N'EST PAS ÉTONNANT.
ELLE AGIT COMME UN HOMME...

MERCI NAMI... JE SUIS DÉBORDANTE DE COURAGE !
BONNE CHANCE !! VOUS FEREZ LE MEILLEUR DES COUPLES !!
LOLA, C'EST LÀ TA CHANCE POUR L' ATTAQUER !
JE NE VEUX PLUS LE REVOIR ALORS JE RESTE ICI !!
WOUAH !! LOLA !!
ABSALOM !!!
ET C'EST POUR ÇA QUE LÀ TOUT DE SUITE TES YEUX SONT LOUCHES, N'EST-CE PAS ?
TOUT CE QU'IL FALLAIT FAIRE C'ÉTAIT PARLER COMME UNE GENTILLE, HONNÊTE PETITE FILLE....
TU NOUS AS SORTI DE LÀ SANS QUE RIEN NE NOUS ARRIVE FINALEMENT!
VOUS DEUX, C'EST LE MOMENT !
C'EST GÉNIAL NAMI !!

À L'INTÉRIEUR DE THRILLER BARK
Y'A MÊME PAS UN COFFRE AU TRÉSOR...
SUR CE BATEAU.
IL YA A DES COFFRES MAIS IL N'Y A RIEN DEDANS ...
Y'A QU'UNE PETITE QUANTITÉ D'ARGENT.

BIEN !
AH COOL IL Y A QUELQUES PROVISIONS... PORTE-LES DEHORS.
PERONA !

EST-CE RÉELLLEMENT LE NAVIRE DE L'HOMME QUI A DÉFAIT CROCODILE ?
NE NOUS LAISSENT AUCUN BUTIN.
C'EST INCROYABLE QUE CES DEUX BATEAUX

CE QUI SIGNIFIE QUE C'EST L'HEURE POUR LE NUMÉRO 900 DE COMMENCER !
IL SEMBLERAIT QUE LUFFY AU CHAPEAU DE PAILLE AIT ÉTÉ CAPTURÉ !!
900 !? TES SÉRIEUX !?
21

LE MAÎTRE LES APPELLE ? POURQUOI LES APPELLE-T-IL ?
MORIA APPELLE LE TROIS HOMMES MYSTÉRIEUX.
HILDON.

ABSALOM, SALE CAFARD, SORS DE LÀ ET ÉPOUSE MOI !
IL A ENCORE FUI ET DISPARU !
ABU !!
EH BIEN... ATTENDS... NOTRE TÂCHE EST TERMINÉE !
N'Y AVAIT-IL PAS TROIS PIRATES SE DIRIGEANT PAR ICI ?
QUELQUE CHOSE DE MAUVAIS C'EST PRODUIT !
HE HE... IL Y A UN PROBLÈME ABSALOM !!
YO, L'OURSON!
ETRANGE...
IL N'Y A AUCUN ENDROIT OÙ FUIR...
MAIS... J'AI QUELQUECHOSE D'IMPORTANT À DIRE...
LA FERME ! PAS UN BRUIT !!
N'ESSAYE PAS DE PARLER, L'OURSON ! COMBIEN DE FOIS DEVRAIS-JE TE LE RÉPÉTER ?!
BIEN...BIEN-VENUE DANS VOS QUARTIERS MADEMOISELLE PERONA.
QUE FAIS-TU ICI ? CE SONT MES APPARTEMENTS !!
ABSALOM !!
PERONA...

ZIPPP
.....
HUM...
....
HUM ? QUELQUE CHOSE S'EST PRODUIT ?
ZIPPP
AS-TU ENTENDU PARLER DE L'APPEL DU MAÎTRE ?
TAIS-TOI, C'EST MON SUBORDONNÉ ET...
TU ES TOUJOURS AUSSI MAUVAISE ENVERS L'OURSON.
AHHH...
ON N'AVAIT PAS LE CHOIX... CET HOMME-BÊTE POUVAIT NOUS RATTRAPER VRAIMENT TRÈS VITE !! ET JE NE PENSE PAS...
QUE CE TYPE PUISSE ÊTRE UN ZOMBIE D'UNE QUELCONQUE MANIÈRE QUE CE SOIT. REGARDE À QUELLE VITESSE IL COURT !
QU... QUELQUE SOIT LE MOYEN QUE ÇA SOIT, NOUS N'AVONS PAS ENCORE ÉTÉ DÉCOUVERTS... C'EST UN MIRACLE !!
SÉRIEUSEMENT... COMMENT EST-CE QU'ON A FAIT POUR FINIR DANS UN ENDROIT PAREIL ?
C'EST HANAUTA LE FIER À BRAS !
??!
INTRUS ?
IL SEMBLERAIT QU'AVEC LES PIRATES... IL Y AIT EU UN AUTRE INTRUS
IL Y A QUELQUE CHOSE QUE JE VEUX QUE TU ENTENDES...
ABSALOM ! AINSI TU ES LÀ...
QU'EST-CE QUE C'EST ?

QUELQU'UN EST TOMBÉ DU CIEL...
SHUUUU
PAS DU TOUT...
ALORS, QU'EST-CE QUE C'ÉTAIT ? IL COMMENCE À PLEUVOIR ?
?
SHUUU
JE PEUX FAIRE DES SUPPOSI-TIONS...
NON... EH BIEN...

ヒュルルル
ビビッ!!
!
ヒュルルル
MOUHAHA HAHAHA HAHA !
UN TRUC ÉTRANGE M'A DISTRAIT UN MOMENT, MAIS JE NE VOUS LAISSERAI PAS M'ÉCHAPPER !!!
JE VAIS VOUS PRIVER DE TOUS LES ENDROITS OÙ VOUS POURRIEZ VOUS TENIR !
ドロォ
ロ!!
SINGE, SINGE !
JE VAIS ME FAIRE UNE ARME.
?
J'AI BESOIN QUE TU LE DISTRAIES UN PEU.
ブラ...
AHAH.
CE PILIER EN PIERRE EST PARFAIT.

ELLE SORT EN TOURNOYANT DE SES MAINS !
!
SHAAAAAAAAAAAAA ! LA TOILE GLUANTE DE L'ARAIGNÉE !
バババッ!!
AHHHH ! JE ME SUIS ATTRAPÉ L'OEIL. JE SAIS PAS COMMENT !!
HUM ?
CLAP !!
SEIS FLEUR
べちゃっ!!
パン!!
QU'EST-CE QUE C'EST QUE ÇA ?
ECARTE-TOI.
YEP, LES PRÉPA-RATIONS SONT TERMINÉES NICO ROBIN...
OUILLE ! SALETÉ !
ばっ!!
AHHHH !!
LA TOILE GLUANTE S'ACCROCHE À MOI !

.... !!
EUH...
EVIDEMMENT, C'EST UNE ARME SUFFISAMMENT ROBUSTE POUR UN MONSTRE TEL QUE TOI.
CE QUE C'EST ? J'AI JUSTE RACCORDÉ LE NUNCHAKU EN FER QUE J'AI APPORTÉ...
AVEC CETTE COLONNE DE PIERRE.
HEAVY NUNCHAKU !
BBBU-GHHH !!

QU'EST-CE QUE C'EST QUE CETTE PUISSANCE ? IL N'EST PAS HUMAIN !?
GUHHHH !
FUHHH !
ORA !
BEHE
DOHHH....

LA TOILE GLUANTE DE L'ARAIGNÉE !
ARRÊTE ÇA...
A... ARRÊTE...
AH
AH
!?
ARRÊTE ÇA ENFOIRÉ !
MOUHAHAHAHAHA !
WEAPONS LEFT!
DEBAHHH !

LA FLECHE FRAPPE ET ENTAILLE!!!
UNE ATTAQUE DEVASTATRICE A L'EPEE !
ONE PIECE
おわり

LE CHANT DES OISEAUX FAIT UN CERCLE DANS LE CIEL.
AUX FORMES QUE DESSINE LE SOLEIL AU-DELÀ DE LA MARÉE,
LAISSEZ-LE À L'HUMEUR DE LA BRISE MARINE, LAISSEZ-LE
JE SUIS ARRIVÉ POUR DÉLIVRER LE SAKÉ DE BINKS
QUI CHANTE CELA?!
QUI EST-CE!!
HUM ? QU'EST-CE QUE C'EST ?

JE VAIS TOUT VOUS DIRE À PROPOS DE CETTE ÎLE!!
BIEN, PUISQUE VOUS ÊTES VENU, IL N'Y A PLUS RIEN À FAIRE CONTRE CELA POUR LE MOMENT!!!
EH, ENFOIRÉ... QUI ES-TU?
TU N'ES PAS UN ZOMBIE!?

OUIH... COMMENT ÊTES-VOUS ARRIVÉ ICI ?
J'AI SAUTÉ. APRÈS TOUT, JE SUIS LÉGER.

YOHOHOHO! OH! EH BIEN! JE VOIS QUE VOUS AVEZ TOUS DÉCIDÉ DE PÉNÉTRER DANS L'ÎLE.

HANAUTA SANCHOU !!!
スウｯ..

OUI, OUI... OK. J'AI PRIS UNE DÉCISION...
HEY! LE SQUELETTE!!!
ES-TU UN AUTRE DE CES PIRATES?

One Piece SCAN
CHAPITRE 454 MP
RAW : MANGAHELPERS.
TRAD US-FR : CELIMBRIMBOR & TAUPI.
CHECK : CHIDORE4 & TAUPI.
CLEAN : CHIDORE4, CHOPPY, KEV-IN-THE-MOON,
DANTE918, BAKER & BANKAI MICH.
EDIT : CHIDORE4, KMIKSE, KEV-IN-THE-MOON & CHOCOPOPS.
ORGANISATION DU CHAP : CHIDORE4, TAUPI & CHOPPY.

OH !
AH !!!
QUOI ! ? NICO ROBIN !
AH... AH...
C'EST QUOI CES TYPES !!?
HEYHEY !!!
SAOURIS !
SAOURIS !
GUWAH !!!
SHAA !!!
MERDE !
JE NE PENSAIS PAS QU'IL Y AVAIT D'AUTRES ARAIGNÉES
NAVRÉE... J'AI ÉTÉ NÉGLIGENTE.

IL Y EN A 500 ICI À THRILLER BARK
CES PETITS GARS SONT MES ARAIGNÉES SOURIS, MES SOUS-FIFRES !
CE N'EST PAS UNE HISTOIRE D'AVOIR ÉTÉ IMPRUDENT OU PAS !!
SINGE ! SINGE !
AHAHAH AHAHAHA ! BANDE D'IDIOTS !
ZEE
ZEE
IL N'Y A PAS UNE PROIE QU'ELLES N'AIENT PAS RÉUSSI À CAPTURER OU À BLESSER JUSQU'À MAINTENANT !!
ET PARCE QUE NOUS AVONS ÉTÉ MODIFIÉ PAR HOGBACK, AUCUN HUMAIN NE SAURAIT ÊTRE ASSEZ FORT POUR COUPER NOS FILS !
ELLES ARRIVENT TOUJOURS À LES SURPRENDRE !! DES PROFONDEURS DES TÉNÈBRES ELLES ATTRAPENT LEURS ADVERSAIRES !
.... ? HUM ?
ET À PRÉSENT, NOUS VOUS MENONS LÀ OÙ VOS NAKAMAS SE TROUVENT
NOUS ATTAQUONS SANS FAIRE UN SON !
NOUS VIVONS DANS LES CAVES DE LA MAISON !
LA FIN A DÉJÀ ÉTÉ DÉCIDÉE !!
524

ワンピース

ONE PIECE

CHAPITRE 455 : LE ROI DES PROFONDEURS : LE CAPITAINE CORSAIRE, GECKO MORIA

LE TYPE QUE T'AS TRANCHÉ EST UN ZOMBIE... IL SE TIENT ENCORE DEBOUT.
PAS ENCORE !
....AGH !
ATTENDS !!? TU N'ES PAS...?!
POURQUOI TU... HUH ?
YOHOHO... NE T'INQUIÈTE PAS... J'EN FAIS MON AFFAIRE.
?
AHHHHH !!!
AHH... AHHH !
!?
MÊME LES ZOMBIES ONT UN POINT FAIBLE !
TU T'EN OCCUPES ?

C'EST QUOI CETTE MERDE ?!
ズズ
ズズ
AHHHHHH !!!!
MAINTENANT, RETOURNE AU SEIGNEUR DES PROFONDEURS !!!
AHH...
AHH...
C'EST L'ESPRIT DU ZOMBIE...
L'ESPRIT !? MAIS IL EST JUSTE EN TRAIN DE SORTIR DEVANT NOUS...
GYAAH !! CAPITAINE TALARAN !!!
ドスォーン
CAPITAINE !!! IL EST K-O!!

C'EST LE GARS QUI ÉTAIT ARRIVÉ À THRILLER BARK, IL Y A 5 ANS ET QUI A TOUT BOUSILLÉ !
REGARDEZ !! SANS AUCUN DOUTE... C'EST... HANALUTA !!!
...
JE L'AI PURIFIÉ.
TU L'AS EU EN BEAUTÉ... T'AS FAIT QUOI !?

OUAIS... ÇA FOND.
ジュワワワ…!!
AH... CE FIL D'ARAIGNÉE EST RÉSISTANT CONTRE LES ARMES BLANCHES MAIS PAS CONTRE LES FLAMMES.
...?
ON DOIT ALLER FAIRE UN RAPPORT AU MAÎTRE !

S'ILS ONT DÉJÀ ÉTÉ CAPTURÉS, Y A BEAUCOUP DE CHANCES À CE QUE ÇA SOIT TROP TARD...
OUI, MAIS QUE DEVRAIS-JE DIRE...
TU EN SAIS BEAUCOUP À PROPOS DE CETTE ÎLE, DIS DONC...
CHAPEAU DE PAILLE ET LES AUTRES SE SONT FAIT AVOIR !!
QUOOOOI !!? TROP TARD !?

RETIRE CE TRUC, IL EST DÉJÀ MORT
.....
!!!
YOHOHO !!! BLAGUE DE SQUELETTE !!!
C'EST PARCE QUE J'SUIS UN SQUELETTE, J'AI PAS DE VISAGE APRÈS TOUT.
EUH... OK, NE HURLE PAS SUR MOI, S'IL TE PLAÎT
JE SUIS GÊNÉ !

MAIS J'ÉTAIS INCAPABLE DE VOUS TENIR À L'ÉCART
C'EST TOUT COMME SUR LE BATEAU, CE QUE QUE J'ESSAYAIS DE VOUS DIRE,
ENLÈVE CE TRUC, IL EST DÉJÀ MORT !!
.....
.....
!!!!
DANS TOUS LES CAS, ÉCOUTE MOI SANS DÉTRUIRE CET ENDROIT.

JUSTE COMME ÇA VOUS EST ARRIVÉ, THRILLER BARK M'A ATTIRÉ
ALORS PAR CHANCE... UN PEU PLUS APRÈS 5 ANNÉES CERTAINEMENT,
MON GOUVERNAIL ÉTAIT CASSÉ ET J'AI ÉTÉ PORTÉ SUR LES MARÉES INFINIMENT.
JE PENSE QUE J'AI VOULU ÉCHAPPER AU DÉMON DE CET OCÉAN...
QUAND J'AI COMMENCÉ À ERRER DANS CETTE MER IL Y A UNE DOUZAINE D'ANNÉES...

TOUT CE QUE J'AI TROUVÉ, CE SONT DES ZOMBIES ET DES MONSTRES.
MAIS...
J'AI EXPLORÉ CETTE ÎLE DANS LE BUT DE TROUVER DES PIÈCES ET DE RÉPARER MON GOUVERNAIL.
EN VOULANT ÉCHAPPER AU TRIANGLE DU DÉMON PEU IMPORTE LES MOYENS,
J'AI ENSUITE ÉTÉ CAPTURÉ ET AMENÉ DANS CE BATIMENT

ALORS QUE JE JETAIS UN COUP D'OEIL
IL S'EST FAIT ENLEVER ET AMENAIENT UN CORPS SANS VIE, BANDÉ COMME UNE MOMIE
UN DES DANSEURS QUE J'AI VU PENDANT LE COMBAT
!!!

QUI A ÉTÉ "DÉCOUPÉ" !
ET DÉSINTÉGRER L'OMBRE !!
J'AI VU UN GÉANT EFFRAYANT APPARAÎTRE

ARRÊTE DE M'FAIRE CHIER !! JE VAIS TE FAIRE LA PEAU !
QUE J'AI PAS D'YEUX !
OUAIS... TU DEVRAIS LE COGNER...
MOI NON PLUS, JE NE POUVAIS PAS EN CROIRE MES YEUX, MAIS BIEN SÛR...
IL... A "DÉCOUPÉ" L'OMBRE !?
CE N'EST PAS FACILE À EXPLIQUER...
PÉNÉTRAIT DANS LE CORPS INANIMÉ...
ALORS QUE L'OMBRE PRISE PAR CETTE MAIN GÉANTE
LE MÊME HOMME QUI A PERDU SON OMBRE S'ÉCROULAIT SUR-LE-CHAMP
APPAREMMENT, LA MÊME CHOSE M'ÉTAIT DESTINÉE
IL S'EST MIS À BOUGER !!
ALORS QUE JE CROYAIS QUE CE CORPS N'ÉTAIT QU'UN CORPS SANS VIE...

DE VOTRE NAISSANCE À VOTRE MORT, VOS ÂMES NE PEUVENT CHANGER, EN AUCUN CAS.
SUIT LES MOUVEMENTS DE CET ESPRIT... OUI, TOUT COMME L'OMBRE QUE TU AS TUÉ...
BEN, LES OMBRES DANS LAQUELLE ELLES SE SONT INTRODUITES
C'EST QUOI CE BORDEL !?

DE SON STATUT DE CAPITAINE CORSAIRE !
GECKO MORIA EST LE SEIGNEUR DES ABYSSES,
IL A MANGÉ LE KAGE KAGE FRUIT
CE GÉANT DISPOSE DU POUVOIR DE VOLER LES ÂMES ET CHANGER CE FAIT...

LE PLUS DANGEREUX,
C'EST SANS AUCUN DOUTE LE DR. HOGBACK, UN GÉNIE DANS LA CRÉATION DE MONSTRES HORS DU COMMUN.
MAIS...
IL A SEULEMENT BESOIN D'UN CORPS MORT ET D'UNE OMBRE
HUM, UN DETENTEUR D'UN FRUIT DU DÉMON ?

DE LÉGENDAIRES GUERRIERS DU MONDE ENTIER...
ET IL EN A ENCORE UN BON STOCK DANS SON FRIGO !!
IL A RÉUNI ET FAIT REVENIR À LA VIE
À L'AIDE DE SA MÉDECINE,
LEUR CARACTÈRE ET LEUR APTITUDE À COMBATTRE PROVIENT ESSENTIELLEMENT DU PROPRIÉTAIRE DE L'OMBRE
CORRECT.
C'EST POUR CETTE RAISON QUE MORIA COURT APRÈS DES GROSSES PRIMES.
QUAND UN CORPS PLEIN DE VIGUEUR FUSIONNE AVEC UNE OMBRE PUISSANTE, IL EN RÉSULTE UN GUERRIER ZOMBIE
MAIS LA RÉSISTANCE DÉPEND DE LA FORCE PHYSIQUE DU CORPS.
LE DR. HOBGACK, LE CHIRURGIEN DE RENOM
JE N'ARRIVE PAS À CROIRE QU'IL AIDAIT DES PIRATES PENDANT SA DISPARITION.
SONT DANS L'INCAPACITÉ DE BOUGER ALORS ILS NE PEUVENT PAS LES FAIRE REVENIR À LA VIE.
MAIS, CES ZOMBIES,
PAS VRAI ?

LE POINT COMMUN PARMI LES ZOMBIES DE MORIA EST LEUR OBÉISSANCE
C'EST DONC ÇA, LE MYSTÈRE QUI ENTOURE THRILLER BARK
ALORS C'EST POUR ÇA QU'IL NOUS POURSUIT...
JE VOIS...
LA DIFFICULTÉ RÉSIDE DANS LE FAIT QU'IL SOIT DIFFICILE DE FAIRE PLIER DES GUERRIERS TROP FORT À LEUR VOLONTÉ.

CECI ÉTANT, ILS LES JETTENT DANS L'OCÉAN LORSQU'ILS PERDENT CONSCIENCE.
ÇA RENDRAIT CES DERNIERS DÉSOBEISSANTS.
!!?

TU L'AS DIT... LA NÉCESSITÉ D'AVOIR DES GUERRIERS PLUS PUISSANT QUE LUI EST NULLE,

CONFIEZ-MOI VOTRE VIE ET FAITES CE QUE JE DIS !
ON A LE TEMPS. POUR L'INSTANT, JE SAIS PAR QUOI IL FAUT COMMENCER.

ÇA IRA POUR L'INSTANT !
HÉÉÉ !!! MAIS ALORS, IL EST EN DANGER!

.....
DRÔLEEEEEEEE !
OH MON DIEU, ÇA FAIT DES ANNÉES QUE JE N'AI PAS EU UNE TELLE CONVERSATION !
GAHAHAHAHA ! TRÈS DRÔLE !
.... EHHH... TE FAIRE CONFIANCE ?
OUI.
...
ILS SONT EN AVANCE... FAITES LES ENTRER.
LES TROIS HOMMES MYSTÉRIEUX VIENNENT D'ARRIVER !
MAAAAÎTRE!!!

ALLEZ, ENTREZ.
MAGNEZ-VOUS, FAITES DE MOI LE SEIGNEUR DES PIRATES!!
KISHISHISHI!!
VOUS ÊTES VENUS LES GARS?
OH?
LE ROI DES PROFONDEURS, CAPITAINE CORSAIRE, GECKO MORIA. ANCIENNE PRIME : 320 MILLIONS DE BERRYS.
S'APPUIE SUR LES AUTRES POUR RÉALISER SES PROPRES OBJECTIFS. SA PHRASE FAVORITE : "FAIS-LE TOI !!"
SUR-LE-CHAMP !!!

ガチャン!
ガチャン!
QUI VA DEVENIR LE SEIGNEUR DES PIRATES !!?
C'EST MOI QUI DOIS DEVENIR LE SEIGNEUR DES PIRATES !!
USOPP, NAMI, CHOPPER, SANJI, ZORO... LAISSEZ-LES TOUS TRANQUILLES! OÙ SONT-ILS!
ビィン!
OH ! DÉFAITES CES LIENS ! LAISSEZ-MOI SORTIR !
IL EST ASSEZ PUISSANT...
ALORS C'EST LUI LUFFY AU CHAPEAU DE PAILLE ?

ZORO, LE CHASSEUR DE PIRATES,
ET L'AUTRE POUR QUI J'AI LANCÉ UN AVIS DE RECHERCHE C'EST CE BLONDINET.
YO, LUFFY AU CHAPEAU DE PAILLE...
TU VIENS DE CITER PAS MAL DE NOMS... ON EST JUSTE APRÈS TROIS DES MEMBRES DE TON ÉQUIPAGE.

PEU IMPORTE OÙ L'ON VA, C'EST DANGEREUX DE TOUS LES CÔTÉS !
COMMENT EST-CE QUE CES TROIS MONSTRES ONT-ILS PU ÊTRE PRIS SI VITE ??

QUUOI ? HEY ! SANJI ET ZORO ONT ÉTÉ CAPTURÉ ...
PAS... PAS POSSIBLE ! LUFFY A ÉTÉ PRIS AUSSI !!

HUM ? BLONDINET... ÇA DOIT ÊTRE SANJI.

HUM, HUM...
ILS SE SONT PEUT-ÊTRE ENFUIS PENDANT LA LIVRAISON.
ILS NE LES ONT PAS AMENÉS À L'OURSON.
PERONA, QUE SONT DEVENUS CES TROIS-LÀ!
DIS RIEN ! DIS RIEN !
AÏE !! ILS PARLENT DE NOUS !
LES FRÈRES DU RISQUE ÉTAIENT CENSÉS LES AMENER...

AU MILIEU DE VOTRE JARDIN.
MAIS, AU MILIEU DE CES TROIS-LÀ, MA FIANCÉE (NAMI) SEMBLE AVOIR PROVOQUÉ UNE SORTE DE RÉBELLION.
TU ES TROP DURE AVEC L'OURSON...
JE T'AI DIT DE NE PAS OUVRIR LA BOUCHE!
AH!

OH... HEY, HEY, CINDRY, TU NE FAIS QU'EMPIRER LES CHOSES,
QU'EST-CE QUE...!! CINDRY !
VOTRE FIANCÉE NE VIENDRA PAS.
...HUM ? HEY, ATTENDS UNE MINUTE...
ET POURQUOI APPARAIS-TU COMME ÇA, JUSTE DEVANT LES GENS...
AMÈNE-LA DEVANT MOI !
HOGBACK, ESPÈCE D'ENFOIRÉ!! T'AS TOUCHÉ À MA FIANCÉE!!?

SI LES PIRATES S'ENFUIENT, VOUS POURREZ Y REMÉDIER PLUS TARD!
FERMEZ-LA, FERMEZ-LA, TOUTES VOS CHAMAILLERIES M'ENNUIENT!!

GEHHHH! CA FAIT MAL! JE NE PENSAIS ABSOLUMENT PAS À ÇA !
ELLE NE VIENDRA PAS POUR VOUS NON PLUS.

C'EST PARCE QUE NOUS DEVONS FÊTER L'AUGMENTATION DE NOTRE POTENTIEL DE GUERRIER!!
SI JE VOUS AI FAIT VENIR ICI MAINTENANT,
GYAHHH !!!
BOUFFÉ LA CAGE...!?
IL A...
MAÎTRE!! LE PIRATE A MANGÉ LA CAGE ET S'ENFUIT !
COMMENT VOUS ALLEZ M'ATTRAPER MAINTENANT !?!
ガチャン ガチャン!!
NON ABSALOM, ON EST AU BEAU MILIEU D'UNE SALLE. JE VAIS L'ARRÊTER!!
FUFU...
C'EST MARRANT!!
FOSFOS FOSFOS !!!

TU CROIS POUVOIR ME CAPTURER, IDIOTE!?

NEGATIVE HOLLOW!

!!!

スイー…

SI JE DOIS RENAÎTRE... JE VEUX ÊTRE UN CONCOMBRE DES MERS...

JE VEUX MOURIR...

UN MEC QUI VIENT DE DIRE QU'IL VOULAIT DEVENIR SEIGNEUR DES PIRATES VEUT MAINTENANT ÊTRE UN CONCOMBRE DES MERS... C'EST VIOLENT.

UNE LUMIÈRE LE FRAPPE!!!

ガシャン…!!

QU'EST-CE QUE VOUS FAITES...? 'CHIER... JE ME SOUVIENDRAI DE VOUS LES GARS!!!

ズルル…

QU'EST-CE QUE C'EST... MON OMBRE!?
QUO...
FUFU...
KISHISHISHISHISHI

AVEC ÇA, LE PLUS PUISSANT DE TOUS LES ZOMBIES SPÉCIAUX DE L'HISTOIRE VA POUVOIR NAÎTRE!!!
À PRÉSENT, JE L'AI!!! LE POUVOIR D'UN COMBATTANT VALANT 300 MILLIONS DE BERRYS!!!
L'OMBRE DE LUFFY VA ÊTRE MISE DANS UN ZOMBIE!?
ONE PIECE
FIN
/ Owari

>> Crédit chapitre 455 <<

OPS

Raw : mangahelpers.
Trad us-fr : calimbrimbor ET taupi.
Check : taupi.
Clean : choppy, shikamaru-sama, shua, dante98, vizard, killema, evillufty, itachi, chidori34, okajima, bankai mich et baker.
Edit : chidori34, Bronx Et okajima.
Organisation du chap : chidori34

http://onepiecescan.com/

ワンピース ONE PIECE

CHAPITRE 456 : LE DÉMON ORIGINAIRE DES TERRES GLACÉES

尾田栄一郎

ON Y RETOURNE ?
RETOURNER DANS NOTRE BATEAU ?

MÊME SI LEURS OMBRES ONT ÉTÉ PRISES, ÇA NE VEUT PAS DIRE QU'ILS SONT FOUTUS
CEPENDANT,
DANS LE PIRE DES CAS, LES OMBRES DE VOS AMIS ONT ÉTÉ PRISES.
OUAIS,
D'AILLEURS, REGARDEZ CE QUI M'EST ARRIVÉ...

OUAIS!! MAIS LE MOMENT OÙ ILS S'ÉVANOUISSENT CONSTITUE LEUR VÉRITABLE POINT FAIBLE
MÊME SI LEURS OMBRES SONT VOLÉES, ON LES SAUVERA
ILS NE SE RÉVEILLERONT PAS AVANT 2 JOURS
C'EST PAS ÇA !!!
AHH!!! J'AI MOURU!!!

PROBABLEMENT PARCE QUE LA VICTIME NE POURRA SÛREMENT PAS REVENIR ET REPRENDRE SON OMBRE, N'EST-CE PAS ?
OUEP !
VOUS EN PENSEZ QUOI ?
PENDANT CE TEMPS, ILS PRENDRONT AVEC EUX LES TYPES PUISSANTS DANS LEURS BATEAUX ET FICHERONT LE CAMP DE THRILLER BARK.
!!!!!
BIEN QUE LE CORPS ET L'ÂME SOIENT SÉPARÉS, IL Y A TOUJOURS UNE SEULE ET MÊME ÂME !
?
ILS NE PEUVENT PAS ! C'EST LÀ LE PLUS IMPORTANT, ÉCOUTEZ MOI ATTENTIVEMENT
...UNE FOIS QU'ILS PERDENT CONSCIENCE, ILS ONT JUSTE À LES TUER, NON ?
FERA TOUT CE QU'IL PEUT POUR S'ASSURER QUE LE CORPS VIVE !
DONC, L'ENNEMI, AFIN QUE ÇA NE SE PRODUISE PAS,
CE QUI SIGNIFIE QUE LE ZOMBIE MOURRA AU MÊME INSTANT !
SI LE CORPS MEURT, ALORS ENSUITE, L'OMBRE DISPARAÎTRA
ZOMBIE
ÂME
CORPS

UNE FOIS LE VOL DES OMBRES EFFECTUÉ, VOUS SEREZ AMENÉS À ERRER DANS L'OCÉAN...
CECI ÉTANT, LE PIRE DES CAS QUI SE PRÉSENTERAIT EST QUE VOUS AYEZ VOUS-MÊME VOS OMBRES VOLÉES !
ILS VONT CERTAINEMENT REVENIR SAINS ET SAUFS DANS VOTRE BATEAU !
C'EST PRÉCISÉMENT POURQUOI VOS AMIS SE SONT FAIT PRENDRE LEURS OMBRES
!!!!!
CHANCE POUR REPRENDRE LEURS OMBRES !
MAINTENANT, LA SEULE ALTERNATIVE DISPONIBLE EST DE RÉVEILLER VOS COMPAGNONS ET AINSI, SAISIR CETTE
C'EST LE POINT FAIBLE DES ZOMBIES
VOUS L'AVIEZ VU TOUT À L'HEURE AVEC L'ARAIGNÉE SINGE TALARAN.
HUM... ALORS... C'ÉTAIT ÇA...
C'EST QUOI ?
HÉ, PRENEZ ÇA
AH OK, TU MARQUES UN POINT

...LE SEL ?!
ALORS, ÇA LES A PAS VRAIMENT TUÉS...
LE SEL !

JE SUPPOSE QU'ON PEUT LE VOIR COMME ÇA... À L'ORIGINE, LES ZOMBIES SONT DOTÉS DU POUVOIR DES FRUITS DU DÉMON.
DEPUIS QUE LE SEL CONTIENT LES CAPACITÉS DE L'OCÉAN, IL DÉTRUIT LE LIEN ENTRE L'ÂME ET LE FAUX CORPS.
C'EST PLUS COMME PURIFIER L'EXISTENCE D'UN PÊCHEUR QUI ÉTAIT
VICTIME D'UNE MALÉDICTION ?

A CE RYTHME, LANCER DU SEL DANS LEURS GUEULE LES METTRA K-O !
C'EST LE TRUC !
AVOIR CE POINT FAIBLE...
... JE VOIS... ALORS CE QUE NOUS AVONS VU RESSORTIR DE LA GUEULE DE CE SINGE
TOUT À L'HEURE ÉTAIT L'OMBRE QUI ÉTAIT EN LUI.

ÉVIDEMMENT QUE J'AI FLOTTÉ JUSQU'À CE BATEAU, MAIS HEUREUSEMENT, UNE FOIS QUE JE ME SUIS RÉVEILLÉ,
J'AI PU REVENIR SUR MES PAS ET JE SUIS RETOURNÉ À L'ÎLE ET ME BATTRE... MAIS IL EN RÉSULTAIT... UNE DÉFAITE ÉPOUVANTABLE!
LORSQUE MON OMBRE A ÉTÉ PRISE IL Y A 5 ANS
LE TRUC !!!
... MAIS POURQUOI EN SAIS-TU AUTANT SUR CETTE ÎLE ET SUR LES ZOMBIES ?
ET VOULAIS RESPECTER UNE PROMESSE FAITE À UN DE MES COMPAGNONS...
MON PLUS GRAND REGRET, C'EST D'AVOIR FUI !!!
J'AI PERDU CONFIANCE ET JE ME SUIS ALORS ENFUI... JE VOULAIS MOURIR PLUS QUE TOUT AUTRE PERSONNE...
J'ÉTAIS LE SEUL RESCAPÉ DE MON BATEAU... JUSQU'À UN CERTAIN JOUR, J'AI ÉCHAPPÉ AU TRIANGLE DU DÉMON...
JE BATTRAI CE GARS ET REPRENDRAI MON OMBRE !!!
C'EST POURQUOI CETTE FOIS... JE NE FERAI PAS LE COUARD !!!
---MAIS, DANS MA SITUATION, JE N'AVAIS PLUS DE VOLONTÉ

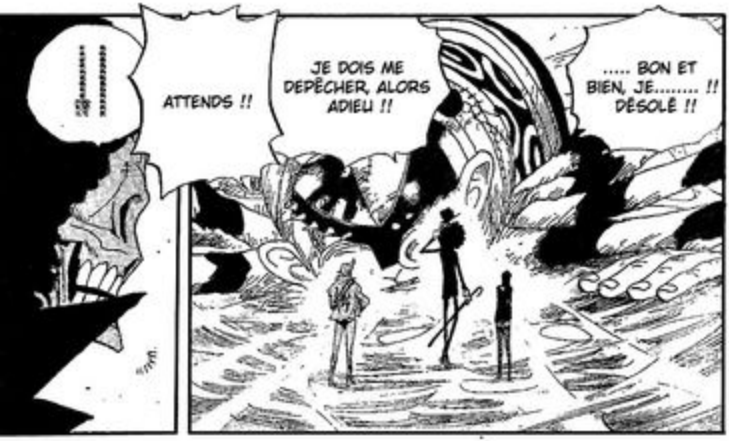
!!!!!!!!
ATTENDS !!
JE DOIS ME DEPÊCHER, ALORS ADIEU !!
..... BON ET BIEN, JE..... !! DÉSOLÉ !!

QUE JE VEUX TE POSER !
PENDANT QUE TU PARLAIS....
IL Y A UNE QUESTION EN PLUS

MÂT DU MANOIR, DANS LA SALLE DE BAL DE GEKKO MORIA

C'EST QUOI... LÀ, JUSTE À L'INSTANT... TU L'AS VU !?
C'EST UNE OMBRE... IL L'A DÉCOUPÉE !
LUFFY...!!

T'ES ENCORE EN TRAIN DE CHUCHOTER !!?
HUM ? OURSON!!
OUAH!!
T'ES DURE AVEC LUI...
JE N'ARRIVE PAS À Y CROIRE... COMMENT PEUVENT-ILS FAIRE QUELQUE CHOSE COMME ÇA !?
OUAIS, IL L'A FAIT!! CE SQUELETTE... C'EST ARRIVÉ À BROOK AUSSI...
IL NOUS A DIT QUE SON OMBRE LUI AVAIT ÉTÉ VOLÉE... ALORS CE GARS A AUSSI PRIS CELLE DE BROOK !?

??
KISHISHISHI !!!
CE GARS... C'EST CELUI QUI ME MÈNERA AU TITRE DE SEIGNEUR DES PIRATES !
HOGBACK !!
DEPUIS QUE JE T'AI RENCONTRÉ IL Y A UNE DIZAINE D'ANNÉES, J'AI ÉTÉ SOUS TES ORDRES POUR VIVRE UN JOUR COMME CELUI-CI, QUAND LE 900E SERA ENFIN PRÊT
SI ON INTRODUIT CETTE OMBRE, IL DEVIENDRA LE PLUS PUISSANT DE TOUS LES ZOMBIES DE L'HISTOIRE, ON AURA SANS L'OMBRE D'UN DOUTE UNE PUISSANCE MASSIVE CONSIDÉRABLE !!!

ET LE PAYS DE MES RÊVES, OÙ TOUTES LES PERSONNES MIGNONNES SE TRANSFORMENT EN ZOMBIES, OBÉISSANTS À MOI, DEVANT MA PERSONNE !!
CE QUI NOUS RAPPROCHERA DU JOUR OÙ NOUS QUITTERONS NOS TOMBES ET RÈGNERONT SUR LE MONDE !!
MÊME CE BÂTARD DE KAIDOU NE POURRAIT ME BATTRE, PAS VRAI !?
SI J'AVAIS UN SOUS FIFRE DE CETTE PUISSANCE ...
OUI !!! PEU IMPORTE LE TYPE DE BÂTARDS IMPERTINENTS, TOUT CE PETIT MONDE OBÉISSANT À CHACUN DE MES MOTS, LE MONDE SE PROSTERNERA DEVANT NOUS !
OUVREZ LE CONGÉLATEUR SPÉCIAL !
900
OKAY ! Y VA !!
MAINTENANT, OUVRONS GRANDS NOS YEUX !! KISHISHISHI !!!
GYORO !! NIN !! BAO !!

C'EST...
ATTENDEZ, JE DOIS VOUS FAIRE UN RAPPORT
OUI !!!
ARAIGNÉE SOURIS !! EMPORTEZ LE CORPS DE LUFFY AU CHAPEAU DE PAILLE ET AMENEZ LE AU BATEAU !
N'OUBLIEZ PAS DE DÉFAIRE SES FILS ! ON VEUT PAS QU'IL CRÈVE !
TU VEUX DIRE QUE SON OMBRE A ÉTÉ EXTRAITE ?
VAINCU ...?
MALHEUREUSEMENT, IL Y A UN MOMENT, LE CAPITAINE ARAIGNÉE SOURIS TALARAN A ÉTÉ VAINCU !!!
!!!
ABSALOM... IL N'Y A QU'UN SEUL TYPE CAPABLE DE FAIRE ÇA...
!?
SON OMBRE A ÉTÉ RETIRÉE !!

L'ÉVÈNEMENT D'IL Y A 5 ANS SE RÉPÈTE !!!
AVANT DE LE SAVOIR, LE NOMBRE DE VICTIMES EST DEVENU CONSÉQUENT !!
!!
LE COUPABLE EST LE CHEVALERESQUE ÉPÉISTE HANAUTA !!

TU SAIS PAS À QUOI IL RESSEMBLE ?
PERONA !!
JE VOUS ÉCOUTE, MAIS C'EST QUI CE GARS ?
...MERDE. C'EST LE SEUL HOMME QUI PEUT RÉVÉLER LE POINT FAIBLE DES ZOMBIES À NOS ENNEMIS.
...BEN, ÇA SIGNIFIE QU'IL A ENQUÊTÉ SUR NOUS
ET POURQUOI EST-IL REVENU ICI !!?
COMMENT NOUS A-T-IL RETROUVÉS ?

C'EST VOUS QUI DEVEZ VOUS EN OCCUPER !!!
JE ME FOUS DE CETTE MERDE, BANDE D'IMBÉCILES.
LA SOURCE DES PROBLÈMES DU MAÎTRE EST REVENU SUR CETTE ÎLE, UNE FOIS ENCORE...
MAINTENANT, AU CONGÉLATEUR !!
UHHH... S'IL VOUS PLAIIIT...

DÉPÊCHE-TOI ET PRENDS MUGIWARA AVEC TOI !
SI C'EST LE CAS, ALORS ON DEVRAIT POUVOIR LE CONTENIR LÀ DEDANS.
COMPRIS !!
IMBÉCILE !!
OUCH
FALLAIT LE DIRE PLUS TÔT.
HUM... MAIS DANS L'ÉTAT ACTUEL DES CHOSES...
LUFFY !!!
IDIOTE ! N'Y VAS PAS !!!
JUSQUE LÀ, ON PEUT FAIRE QUELQUE CHOSE POUR L'OMBRE DE LUFFY
ON DOIT ÊTRE SÛR DE NE PAS RATER NOTRE COUP... ET ALORS ON POURRA LA RÉCUPÉRER !!!
ON NE PEUT PAS ENCORE S'EN ALLER...
MAIS ON POURRA SÛREMENT PROFITER D'UNE OCCASION !!
IL NE MOURRA PAS, TOUT COMME BROOK.
MÊME SI SON OMBRE A ÉTÉ PRISE,

CE DUO QUI SE SONT ENFUIS!!!
JE NE PEUX MÊME PAS IMAGINER COMMENT TALARAN S'EST FAIT AVOIR...
ILS NE SONT PLUS LÀ !!
MÂT DU MANOIR : MANOIR DE HOGBACK :
AU DEUXIÈME ÉTAGE, LE PASSAGE DU NID DE L'ARAIGNÉE

DÉPÊCHONS NOUS ET MASSACRONS -LES!!!
OI!!! ILS SONT OÙ NOS ENNEMIS!!!
YOUR SONG

OUAAAH !!!
A'A'A'
MÂT DU MANOIR DE GECKO MORIA

...POURQUOI EST-IL... EST-CE À CAUSE DE CETTE QUESTION ?
QUOI !! JE PLEURE PAS, IMBÉCILE !!
AAAH !!!
FRANKY...
NE ME REGARDE PAS !!
OUUUH

HIHI... EN EFFET.
RHAAAA.... QU'EST-CE QUE JE L'AIME CE SQUELETTE !!!
OUAAAH !!!
FERME LÀ !! JE PEUX PAS L'AIDER....
DÉPÊCHONS-NOUS !!!

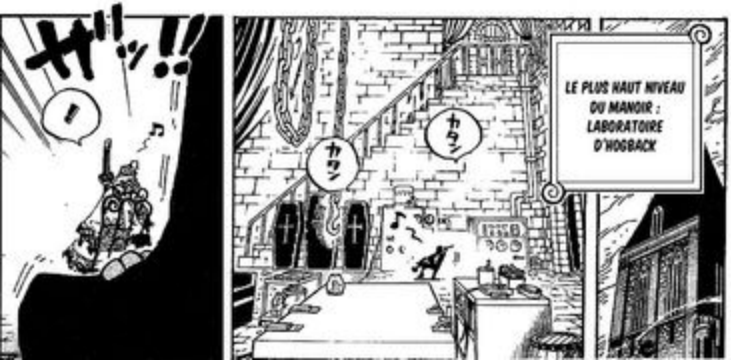
!
カタン
カタン
LE PLUS HAUT NIVEAU DU MANOIR : LABORATOIRE D'HOGBACK

BIEN ÉVIDEMMENT.
SOUFFLE
SOUFFLE
COMME JE LE PENSAIS, TU T'ES FAIT BATTRE EN TOUTE BEAUTÉ ET TU N'ABANDONNES PAS, HEIN ?
...
YOHOHO
...
FERME LA !! T'AS MON OMBRE !!!
LE NOM RÉPUGNANT DE RYUUMA, MAÎTRE SABREUR...
TU NE CONNAIS DONC PAS MON NOM !?
ドン!!
ET QU'ELLE REVIENNE À MOI !!!
JE SUIS VENU LA RÉCU-PÉRER.
MON NIVEAU EST BIEN AU DESSUS DU TIEN !!!
YOHOHO
...

PASSERELLE MENANT AU CONGÉLATEUR SPÉCIAL DU N°900
J'ATTENDS ÇA DEPUIS DES LUSTRES.
IL Y A 500 ANS,
CE GARS DÉGOÛTANT A RENDU SON DERNIER SOUFFLE APRÈS AVOIR RAVAGÉ LES MERS...
IL Y AVAIT UN PAYS OÙ LES CRIMINELS ARRÊTÉS ÉTAIENT RASSEMBLÉS EN UNE NATION DE BRIGANDS
IL EST LE LEADER DE CE PAYS LÉGENDAIRE QUI A FAIT PARLER DE LUI TOUT AUTOUR DU MONDE!
C'EST FROID...
JE NE POUVAIS M'ARRÊTER DE TREMBLER
QUAND J'AI VU LE CORPS DE CE GARS DES TERRES GLACÉES,
LA SEULE PERSONNE DANS L'HISTOIRE...
IL EST TEMPS DE LE FAIRE REVIVRE !!
ET MAINTENANT, NOUS POUVONS RESSUSCITER UNE AUTRE LÉGENDE, KISHISHISHISHI !!!
C'EST.... L'ULTIME FORME D'UN ZOMBIE...

LE GARGANTUESQUE GUERRIER APPELLÉ DÉMON !!!
S-90
OZ!!!
ONE PIECE
第459話
おわり

>>Crédits chapitre 456<<

O
P
S

Raw : Mangahelpers.
Préclean : Chidori84.
Trad us-fr & check : Taupi.
Clean : Kav-in-tha-moon, Shua, Killama, Baker, Eviluffy & Chidori84.
Edit : Chidori84, Bronx & Eviluffy.
Organisation du chap : Taupi & Chidori84.

http://www.onepiecescan.com/

CHAPITRE 457 : FESTIN

ONE PIECE MANGEEEEEER !!! 尾田 栄一郎

ALLEZ, C'EST PARTI... !!
.....!!

NE DIS RIEN, CHOPPER !! SOIS CONFIANT !!
.....AH...AH.....!!
MÊME POUR UN GÉANT, IL EST VRAIMENT IMPOSANT.
QU'EST-CE QUE... C'EST IMMENSE... LE CORPS D'UN GÉANT !?

!!!!!!!!
ピタッ…
JE SUIS TON NOUVEAU MAÎTRE !!
じた
NE T'AGITE PAS, OMBRE DE LUFFY AU CHAPEAU DE PAILLE !!
ばた

OUBLIE TOUT CE QUE TU AS VÉCU EN TANT QU'ÊTRE HUMAIN
OBÉIS MOI ET DEVIENS UN DE MES HOMMES !!
DORÉNAVANT, TU VIVRAS COMME UN ZOMBIE
TU AURAS UN NOUVEAU CORPS ET UNE NOUVELLE VOIX
!!

KISHISHISHI, ALORS, ON EST D'ACCORD.
コクン…!!

TU ME FAIS PEUR !!! C'EST UNE MENACE TERRIFIANTE !!
CINDRY EST VRAIMENT DUR AVEC HOGBACK.
CA SERA AUSSI BIEN AVEC TES GENOUX BRISÉS EN MILLES MORCEAUX.
ALORS, ON DEVRAIT ÊTRE CAPABLES DE MANGER AVEC DES ASSIETES MAIS...
CINDRY-CHAN, TU AS AUSSI FAIT LE SERMENT D'OUBLIER TON EXISTENCE D'ÊTRE HUMAIN, NON ?
MAINTENANT, RÉVEILLE-TOI,
L'OMBRE... !
!!?
DE CE LONG SOMMEIL DE 800 ANS..... !!!

ズ…
ズズズ…

SX-90

KISHISHI-
SHISHISHI

EH…
L'OMBRE DE LUFFY A……

カキン
カキン…

ELLE EST DEDANS..... !!
!!?
.....
ドクン..
パキ
パキ
ドクン..
ゴゴゴ
キー
キー

ドクン…
ドクン…
!!?
ドクン…
C'EST PAS BON DU TOUT !!
ドクン…
ドクン…
ドクン…
ドクン…
ドクン…
ギーッ
ギーッ
バサ
バサ
バサ

AAAAAAAAAAAAAA !!
!!!
ギョロッ!!
ゴゴゴ
HÉ, OURSON !!
POURQUOI T'AS RIEN DIT À PROPOS DES PIRATES.... !!!
AH
LE CORPS BOUGE...
C'EST QUOI CE... !!?
LE DÉMON S'EST RÉVEILLÉ !!!
ON A PARLÉ TROP FORT !!
MER...MER.... MERDE !! ON EST REPÉRÉS !!

OOOOH...!!!
ボロロロ

STUPÉFIANT...!!! C'EST DE L'ART !! UN PUR CHEF-D'OEUVRE
UN VERITABLE DÉMON ? !!
VIAAAAAAAAA AAAAAANDE !!!
!!?
J'AI S!!!!!!!!!!!!!!!!
FA!!!!!!!!!!!!M!!!

HEIN ? C'EST QUI SANJI ??
SANJI !! ? MANGER..... !!
LIWOOOOO

VOUS NE VOUS ÉCHAPPEREZ PAS !!

ILS S'ENFUIENT !! ILS SONT TROP RAPIDES !!!
QUELLE INCROYABLE FUITE !
OUI!! OÙ LES PIRATES SONT-ILS ALLÉS !?
!?

LA NOUVELLE VOIE DU DR.HOGBACK .....!!!
.....!! ALORS, C'ÉTAIT ÇA !! LES ZOMBIES ?
HAH...HAH... DÈS QUE L'OMBRE DE LUFFY EST ENTRÉE DEDANS... ÇA A COMMENCÉ À BOUGER.....!!
HAH.....!! C'ÉTAIT... C'ÉTAIT... C'ÉTAIT... QUOI CETTE MERDE !!?
HAH
HAH
CE GÉANT POSSÈDE PROBABLEMENT UNE DES CAPACITÉS D'UN FRUIT DU DÉMON !!

HAH
HAH

MAIS OUI !! DONC, ÇA VEUT DIRE QUE L'OMBRE DE SANJI ÉTAIT DANS CE GARS !!
COMME LE PINGOUIN QUI PARLAIT COMME SANJI QUE NOUS AVONS RENCONTRÉ TOUT À L'HEURE...
SI C'EST LE CAS..... IL DOIT SE SOUVENIR...!!
ET LE SAMOURAI QUI NOUS A FRAPPÉ DANS LE DOS ÉTAIT CELUI QUI A L'OMBRE DE BROOK.
LA PERSONNALITÉ DE CE MONSTRE EST APPAREMMENT CELLE DE LUFFY.
SES PREMIERS MOTS ÉTAIENT ? VIANDE ?...
HAH
CES ZOMBIES ATROCES SONT JUSTE UN JEU DE FAIRE-VALOIR !! DES VIES HUMAINES SONT TRAITÉES DE CETTE FAÇON !!!
QUELLE EST CETTE UTOPIE... ON NE PEUT PAS FAIRE REVIVRE LES MORTS !!!
HAH
HAH
CHOPPER .....?
ALORS, TOUS CES TRUCS ÉTRANGES SONT CEUX QUI NOUS AVAIENT ATTRAPÉS.
NOS AMIS SONT LES VICTIMES DE CE JEU DE FOIRE !!
C'EST N'EST PAS LE MOMENT DE DISCUTER DE CETTE FOLIE...
DR. HOGBACK ES UN GRAND HOMME !! JE LE RESPECTE !!
CHOPPER...!!
IL N'ESSAIE PAS DE SAUVER LES GENS DU TOUT !!!
C'EST JUSTE UN TRAÎTRE !!!

VERS L'ENDROIT OÙ ILS ONT EMPORTÉS LE CORPS DE LUFFY !!
DÉPÊCHONS NOUS.
CE SERA NOUS !!!
VOUS COMPRENEZ !? CEUX QUI LES SAUVERONT,
ILS ONT DIT ? AMENEZ-LE AU BATEAU ?
ILS PARLAIENT DU SUNNY ?
ﾀﾞﾀﾞﾀﾞﾀﾞﾀﾞ...!!

ゴゴゴ
CA VIENT... !!!
...EN LES CONNAISSANT, JE N'EN DOUTE PAS
ILS DEVRAIENT ÊTRE DANS LE MÊME ENDROIT...!!
SI LA MÊME CHOSE EST ARRIVÉE À ZORO ET SANJI, ALORS,

ドゴゴゴォ !!?
!!!

AAH...!!!
BUHAH...
EH !?
CA FAIT MAL !! ARRÊTE, LAISSE MOI !!!
.....!?
USOPP, CHOPPER!!!
POURQUOI NE ME DIS-TU PAS AU REVOIR ?
C'EST AUJOURD'HUI QUE JE VAIS ÉPOUSER CETTE FEMME.
CE TYPE... QUELLE FORCE .....!!!

うおー!!
WOOH!! USOPP, CETTE ARME !!
HAH... IMBÉCILE!! SI L'HOMME NOMMÉ USSOP ÉTAIT INCAPABLE DE PROTÉGER UNE FEMME... JE PRÉFERERAIS MOURIR !!
HAH
ROKUREN MAMUSHI BOSHI !!!
EH ?
MOI AUSSI..... !!?
IL A ENCORE DISPARU..... !!
FUFU
QU.....!! MEME NAMI A DISPARU !!!

AIDEZ-MOI !!! USOPP CHOPPER... !!
.... !!!
NAMI ! T'ES OÙ !?
QU'EST-CE... !? J'ARRIVE PAS À LA SENTIR À CAUSE DE CETTE ODEUR !!
OIII !!! IL SE PASSE QUOI, NAMI !!? T'ES OÙ !?
HAH
RÉPONDS !!!
HAH

LIWOH !!!
.....
MAIS D'OÙ VIENT SA VOIX
ZOMBIES... JE VOUS LAISSE LE RESTE.
SAISISSEZ-LES ET AMENEZ-LES À SEIGNEUR MORIA !!

OUAH ! Y A UN ZOMBIE DANS LA PEINTURE AUSSI !!!
NE TE FAIS PAS AVOIR !! ILS NOUS PRENDRONT AUSSI NOS OMBRES.
Y A TOUTE UNE BANDE DE ZOMBIES DEVANT ET DERRIÈRE NOUS !!!
C'EST QUOI !?
FUHEHEH
ABANDONNEZ VOS OMBRES
OI, PIRATES !
UN ZOMBIE EN ARMURE !!?
GYAAAAAAAAAAH!!!
MERDE !! LAISSE MOI M'EN ALLER !! .....!! BORDEL !!!
S'ILS PARVIENNENT AUSSI À NOUS ATTRAPER, ALORS... !!!
FAIS CHIER !!! C'EST PAS JUSTE, VOUS ÊTES PLUS NOMBREUX QUE NOUS !!!
!!?
GEHEEHEE HEEHEE HEE !!!
BEN OUAIS, ON VA PRENDRE TON OMBRE NI-CHAN
EH...
...ENLEVEZ VOS SALES PATTES SUR NOS PETITS FRÈRES, MAINTENANT !!!
AOUW !! AOUW !!! *FRANKY'S OWN*

AH...
BORDEL, C'EST QUI CES TYPES !! C'EST MAUVAIS!!
QUOI!!? ILS ONT PURIFIÉS NOS COPAINS !!!!
ぎゃあああ
OI !! Y'A QUELQUN !!
413

ROOO OOOOO OOOOO-BIIIIIN !!!
OOOO OOOOO OOOOO OOOH !!!!

ÊTES-VOUS BLESSÉS ?
CHOPPER, USOPP...
C'EST MAUVAIS, NAMI N'EST PAS LÀ...
ONE PIECE

CHAMP
NT3 - MFT - HNT
TRAD
MONKEY D. SCAR
CHECK
MONKEY D. SCAR
CLEAN
P.M...
HIDE
MOSHI
EDIT
SOYKILLER
DARKBOULETTE
NIRACASSO

ワンピース ONE PIECE

CHAPITRE 458 : NE TOUCHE PAS À MA COUPE AFRO

LA CONQUÊTE SPATIALE D'ENEL VOLUME 24 : JUGEMENT DIVIN

OOOOH, QU'EST-CE QUI S'EST PASSÉ....
GROSSE PERTURBATION SUR THRILLER BARK !
スリラーバーク

C'EST MAUVAIS ! ON ÉTAIT SUPPOSÉ ÊTRE INVINCIBLES MAIS
CE N'EST PAS BON SI ON A PEUR DE SE FAIRE EXTERMINER !!
どよどよ
IL Y'A QUELQU'UN D'AUTRE SUR CETTE ÎLE QUI CONNAIT NOTRE POINT ... !!
HANAUTA MIS À PART,

ALORS C'EST ÇA, ILS TRANSPORTAIENT LUFFY !!
ON A COMMENCÉ À LES SUIVRE, C'EST LÀ QUE NAMI A ÉTÉ... !!!
QU'ILS UTILISAIENT CE LONG ESCALIER POUR TRANSPORTER CEUX DONT L'OMBRE A ÉTÉ VOLÉE
ON A ENTENDU DANS LE PASSAGE TOUT À L'HEURE

C'ÉTAIT QUOI CE HURLEMENT DE MONSTRE QU'ON A ENTENDU TOUT À L'HEURE !?
C'EST À CAUSE DE ÇA QU'ON A RAPPLIQUÉ
ON VA REVENIR PLUS TARD LA SAUVER !!
ELLE NE VA PAS SE LAISSER FAIRE AUSSI FACILEMENT
TOUT CE PASSERA BIEN POUR NAMI !?

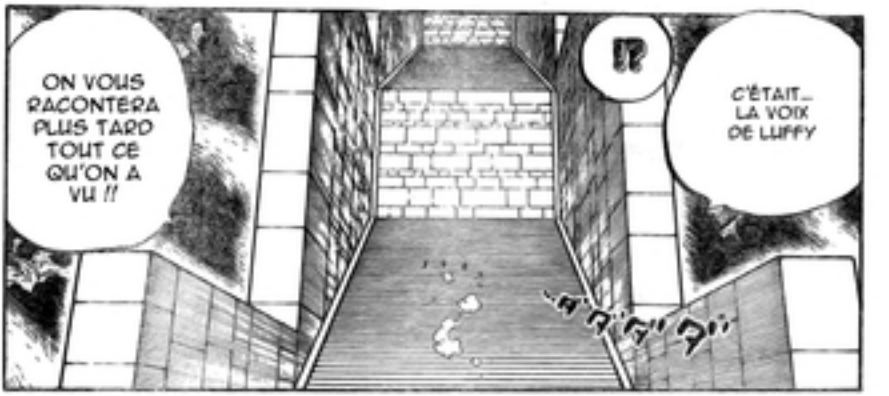
ON VOUS RACONTERA PLUS TARD TOUT CE QU'ON A VU !!
C'ÉTAIT... LA VOIX DE LUFFY

ALORS LES CHOSES VONT PLUTÔT MAL LÀ !!
MERDE,

IL LUI FAUT COMBIEN DE BOUFFE À CE ZOMBIE SPÉCIAL ?!!
IL EST EN TRAIN DE FINIR TOUTES LES RÉSERVES DE BOUFFE DE CETTE ÎLE !!
CONTINUEZ À EN RAMENER !! CE N'EST TOUJOURS PAS SUFFISANT !!

OH...OH... MAIS... C'ÉTAIT...
APPÊTE DE PARLER, C'EST TOUT SAUF MIGNON !!
BEARSY, COMMENT AS-TU OSÉ CACHER CES PIRATES EN TOI !!
QUEL APPÉTIT DE MONSTRE

VOUS M'AVEZ APPORTÉ À MANGER !! ET J'APPRÉCIE LE GESTE MAIS, CE N'EST VRAIMENT PAS SUFFISANT SHISHISHISHISHI !!
DÉSOLÉ LES P'TITS GARS !! JE NE SAIS PAS VRAIMENT QUI JE SUIS MAIS
NUAH !!!?

CE N'EST PAS DES MOTS À DIRE QUAND ON EST EN FACE DU SEIGNEUR DE THRILLER BARK !!!
TU CROIS QUE LES OMBRES QU'ON A VIENNENT D'OÙ !!?
TU FERAIS MIEUX DE BAISSER D'UN TON !!!
HÉ TOI, LE ZOMBIE SPÉCIAL !!

HÉ TOI !! NE VENDS PAS UN CAMARADE AUSSI FACILEMENT !!
C'EST LUI QUI T'AS DIT CA
ON EST VRAIMENT DÉSOLÉ
LE MAITRE SERA UN DE CES JOURS LE ROI DE CES...

J'AI DÉJÀ UN RÊVE MOI !!
SUBORDONNÉ ? IMPOSSIBLE
ON N'A JAMAIS VU UN ZOMBIE PAREIL !!!
IL Y'A 500 ANS, TU ÉTAIS UN GRAND BRIGAND QUI A LAISSÉ DERRIÈRE LUI DE NOMBREUSES LÉGENDES
MAIS LÁ, JE T'AI RESSUSCITÉ POUR ÊTRE MON SUBORDONNÉ ET M'AIDER À CONQUÉRIR LES MERS
C'EST BON OZ

C'EST BIZARRE
J'AI EU L'IMPRESSION QUE MON BRAS ALLAIT S'ALLONGER MAIS...BON, ON S'EN FOUT
ATTENDS ATTENDS ATTENDS ATTENDS, TOI !!!
C'EST MAUVAIS !!! OZ SE TIRE !!!
ゴムゴムのピストル
!!?
GOMU GOMU NO PISTOLET !!!!!
JE VAIS SORTIR UN P'TIT MOMENT ! JE VAIS FAIRE UN TOUR MOI
ON EST À L'ÉTROIT ICI, ET C'EST PLUTÔT ENNUYEUX
FAIRE UN TOUR ?!!
.....
LE ROI DES PIRATES !!!!
JE VAIS DEVENIR
CE FRIGO SPÉCIAL EST FAIT D'UN ACIER SUPER RÉSISTANT !!
IDIOT, C'EST INUTILE

TU VAS ENCORE M'IMPLORER DE TE LAISSER EN VIE... !!
TU VA ME SUPPLIER : "PAS MA COUPE AFRO" "PAS MA COUPE AFRO"...
VOILA, C'EST COMME LA DERNIÈRE FOIS
...NON !! ÇA NE VA PAS SE PASSER COMME ÇA

MÊME SI J'ARRIVE À ME CALMER ET À LES DÉCOUPER
CONTRE DES ZOMBIES PAREILS
ILS SE RELÈVERONT ET CONTINUERONT À ME FAIRE FACE... !!
HAH
ÇA NE VEUT PAS S'OUVRIR ... !!
HAH... HAH...
.....

!?
GYAAAA AAAAA AAAAH
IL N'Y A RIEN QUE JE PUISSE FAIRE...!!
HAH
IL DOIT Y AVOIR UN POINT FAIBLE
EN PLUS DE ÇA, LA TÊTE DE CES ZOMBIES FAIT TELLEMENT PEUR...
LÀ, MÊME SI J'ARRIVE À RETROUVER MON PROPRE ZOMBIE

IMPOSSIBLE, ALORS C'EST ÇA LE POINT FAIBLE ?!!!
QUEL IDIOT ! C'ÉTAIT UN BLEU
IL... !! IL A MANGÉ DU POISSON GRILLÉ PLEIN DE SEL
QU'EST-CE QUI S'EST PASSÉ !?
UN DES NOTRE VIENT DE SE PURIFIER LUI-MÊME !!!
?
HM... ? DU POISSON .... !?
FOSFOS-FOS...
ÇA VA TE SERVIR À QUOI D'UTILISER DU POISSON ?
SI TU NE RÉPONDS PAS, JE VAIS FAIRE BOUFFER DU POISSON À TOUT LE MONDE !!!
DANS QUEL ZOMBIE EST MON OMBRE !?
RÉPOND À MA QUESTION !!
TOI !! TU ES LE SQUELETTE DONT L'OMBRE A ÉTÉ VOLÉE IL Y'A QUELQUES JOURS !! COMMENT TU AS FAIT POUR REVENIR !?
FOSUSU-FOOSU !! IDIOT...!!!
IDIOT !!
ドーキン!
SE... !!?
CA NE VA TE SERVIR À RIEN D'UTILISER...
ALORS C'EST LE SEL !!!
EH... !! ALORS....
IMPOSSIBLE, ALORS C'ÉTAIT... LE SEL

ET JE NE PEUX PAS SORTIR QUAND IL FAIT JOUR
ET C'EST FACILE DE SE FAIRE REPÉRER PAR L'ENNEMI
HAH...HAH, COMME JE LE PENSAIS, CES ZOMBIES SONT VRAIMENT EFFRAYANTS
LA NUIT C'EST ENCORE PIRE..... !!
ウォー
SI JE LE FAIS SANS REGARDER LEURS VISAGES... EN COMBINANT L'AGILITÉ ET LA VITESSE D'UN SQUELETTE
ET EN PURIFIANT TOUS CES ZOMBIES
QU'EST-CE QUE C'EST ? UNE SAUTE-PELLE ?
WAH !! ÇA M'A FAIT PEUR...
C'EST...C'EST BON. QUAND ON A PEUR, IL FAUT CHANTER UNE CHANSON POUR SE CHANGER LES IDÉES...
GYAAA AAAAH
C'EST QUOI CETTE CHANSON
JE POURRAI SURÉMENT RETROUVER MON OMBRE
LALALALA
LALALA
GYAAA AAAAH
GYAAA AAAAH
QUELQU'UN EST EN TRAIN DE CHANTER ..... !?

IL SE BALLADE SUR L'ÎLE EN ESSAYANT DE RETROUVER SON OMBRE
L'ÉPEISTE AU VISAGE TERRIFIANT
IL APPARAIT LA NUIT QUAND ON ENTEND CHANTER
QU'EST-CE QUI S'EST PASSÉ !? QU'EST-CE QUI SE PASSE SUR CETTE ÎLE !!?
FERME-LA, NE ME RÉVEILLE PAS BEARSY
LADY PERONA, UN PROBLÈME
S'IL VOUS PLAIT, FAITES QUELQUE CHOSE !!!
C'EST TROP TARD, LES SOLDATS ZOMBIES ONT TOUS ÉTÉ ÉLIMINÉS
.....ENFIN ON SE RENCONTRE !!!
HAH
HAH
!
YOHOHOHO !!

!!!

YOHOHO
JE N'Y ARRIVE PAS
SES TECHNIQUES À L'ÉPÉE SONT LES MÊMES MAIS... VRAIMENT

CE ZOMBIE !!!
QUELLE EST CETTE FORCE... EST-CE QUE C'EST LÀ BON ?

EH...A... ARRÊTE !!!
CETTE ENNUYEUSE COUPE AFRO
SI TU VEUX VRAIMENT ÊTRE PLUS RAPIDE POURQUOI NE PAS COUPER
PAS LA COUPE AFRO !! S'IL TE PLAIT, N'Y TOUCHE PAS

ABANDONNE
TU AURAS BEAU ESSAYER DES DOUZAINES DE FOIS, CE SERA TOUJOURS PAREIL
!!!

YOHOHOHO, QU'EST-CE QUE TU RACONTES ? JE NE ME SOUVIENS PLUS DE CES JOURS OÙ J'ÉTAIS ATTACHÉ À TON CORPS !!
A PRÉSENT, MES MAITRES SONT MORIA-SAMA ET ABSALOM-SAMA
.....
JE N'AI PLUS DE CHAIR
ALORS SI TU LA COUPES, ELLE NE POURRA PLUS REPOUSSER !!!
HAH
HAH
... POURQUOI NE LE COMPREND-TU PAS !!?.....SI TU ES VRAIMENT MON OMBRE...
POURQUOI NE COMPREND-TU PAS L'IMPORTANCE DE CETTE COUPE AFRO !!?
UWAH !!!! S'IL...S'IL TE PLAIT, ARRÊTE !!!
PAS LA COUPE AFRO !! NE TOUCHE PAS À MA COUPE AFRO !!!
UN SQUELETTE QUI PENSE QU'UNE COUPE AFRO EST SI IMPORTANTE
C'EST TELLEMENT RISIBLE QUE JE VAIS EN FINIR AVEC TOI
JE VAIS QUITTER IMMÉDIATEMENT CETTE ÎLE ALORS...
JE T'EN SUPPLIE...LAISSE-MOI PARTIR..... !!
...JE SUIS DÉSOLÉ...J'AI PERDU
QUELLE MISÉRABLE APPARENCE TU AS, TOI MON ANCIEN CORPS

UUHH... !!!
UUH
ALORS, HORS DE MA VUE !!!
IL NE FAUT PAS OUBLIER QUE CA SERAIT MAUVAIS POUR MOI SI TU MEURS
POUR CETTE SECONDE CHANCE !!!
MAIS PENDANT CES CINQ DERNIÈRES ANNÉES
TU DIRAS CE QUE TU VOUDRAS
JE NE VEUX PLUS VOIR TON PATHÉTIQUE VISAGE
JE SUIS DEVENU PLUS FORT !!!

HEE HEE, ABSALOM-SAMA !
VOUS ÊTES PRÊT POUR LA CÉRÉMONIE J'ESPÈRE?
オオ…
COMMENCEZ IMMÉDIATEMENT LA CÉRÉMONIE
WOAH, QUELLE JOLIE MARIÉE
OUI, TOUT EST PRÊT
METTEZ LUI SA ROBE, ET AMENEZ-LA À LA SALLE DE LA CÉRÉMONIE
HEE HEE, TOUT DE SUITE !!

JE PARIE QU'IL S'EST ÉCHAPPÉ ET QU'IL DOIT ÊTRE DÉCHAÎNÉ
LE ZOMBIE DE LUFFY
FAUT SE DÉPÊCHER
HAH
HAH
CA SEMBLE ÊTRE UN CRI
CE TRUC À L'INSTANT, CET ÉNORME BRUIT

QUI AURAIT CRU QUE C'ÉTAIT UN RACCOURCI POUR ALLER À L'ANTRE DU BOSS
ALORS C'EST COMME ÇA, ILS L'ONT APPORTÉ JUSQU'ICI...
C'EST LE SUNNY-GO !!
CA PERMET DE FAIRE DES LIVRAISONS ASSEZ FACILEMENT

C'EST L'OEUVRE DES ZOMBIES
JE VOIS LEURS PAS AUTOUR DU BATEAU
EH !! ALORS ILS DOIVENT ENCORE ÊTRE ICI ?!!
OI !!! IL SEMBLERAIT QUE CE SOIT PLUTÔT EN DÉSORDRE !!

D'ABORD, OÙ SONT LES TROIS AUTRES... ?
ILS N'ONT PAS L'AIR D'ÊTRE ICI...
BANK
ILS NE SE SONT PAS GÊNÉS POUR TOUT FOUTRE EN L'AIR...
CA SE VOIT QU'ILS SONT PASSÉS PAR LÀ
IL RESTE ENCORE DES ZOMBIES ?

TOUS LES TROIS !!
ILS SONT LÀ !! DANS LA SALLE À MANGER
SANJIII !!
ZOROOO !!
OI LUFFYYY !!!

LES ZOMBIES SEMBLENT LES AVOIR DÉCORÉ
...ET GRATUITEMENT EN PLUS

PLUS LE CHOIX, DÉGAGEZ, JE VAIS UTILISER MON BAZOOKA ET...
EST-CE QU'ILS ONT AU MOINS RESSENTI ÇA
ILS NE VEULENT PAS SE RÉVEILLER...
ATTENDS, LAISSE-MOI FAIRE...

Y'A UNE BEAUTÉ QUI PORTE UN SABRE ET UNE TONNE DE VIANDE QUI VIENT JUSTE D'ARRIVER !!!

OOI !!! RÉVEILLEZ VOUS BANDE DE CONS !!! CE N'EST PAS LE MOMENT DE DORMIR !!!
C'EST UNE SITUATION SÉRIEUSE !!!
ドカーン!!!
ドゴーン!!!
バキッ!!!

UNE BEAUTÉ !!
HA ...

HA ...
DE LA VIANDE !!?

ILS SONT DÉSESPÉ-RANTS !!
UN SABRE !!?
HA ...
ONE PIECE
第458話 おわり

ワンピース ONE PIECE

CHAP 459 : "CE N'EST PAS PARCE QUE TU MEURS QUE TU ES PARDONNÉ"

TAIS-TOI, MORIA N'EST PAS ICI !!
ENFOIRÉ, MON OMBRE !!
ガッ!!

……

……

LE SUNNY-GO
LE SUNNY-GO !? POURQUOI EST-CE QU'ON EST REVENUS AU POINT DE DÉPART …
HMM? ICI C'EST …
★この作品はフィクションです。実在の人物、団体、事件などには、いっさい関係ありません。

IL N'Y A RIEN À BOUFFER !!!
OH, C'EST TERRIBLE !!!! C'EST TRÈS GRAVE!!!
もぐもぐ
!
... QUELLE SENSATION BIZARRE ...
MON OMBRE A DISPARU ...!!!
... MAIS ...MAIS CE N'EST POURTANT PAS UN RÊVE
ばっ!
J'AI ENVIE DE MANGER DU FROMAGE ET
DE LA VIAAAANDE !!!
もぐもぐ
UNE SI LARGE QUANTITÉ DE BOUFFE VIDE
A PART UNE RATION DE SURVIE, TOUT A ÉTÉ EMMENÉ.
AU FAIT, NAMI-SAN NE SEMBLE PAS ÊTRE LÀ ...?
PAS DE FROMAGE, PAS DE FROMAGE
MÊME LES MENUS "SPÉCIAL PIRATES" ONT DISPARU ...
AH MERDE, JE SUIS DÉSHONORÉ... J'AI TROP BAISSÉ MA GARDE..!!!
がっっ…くり..
もぐ
もぐ
ぱっ!

JE SUIS DÉSOLÉ !!! MAIS ON N'ÉTAIT PAS DANS UNE SITUATION QUI NOUS PERMETTAIT DE LA SUIVRE ...!!!
DANS TOUS LES CAS, ÉCOUTE D'ABORD L'HISTOIRE JUSQU'AU BOUT STEUPLAIIITT !!!
ELLE A ÉTÉ EMMENÉE !!? POURQUOI VOUS L'AVEZ PAS POUSUIVIE JUSQU'AU BOUT DE LA TERRE ?
QUI L'A EMMENÉE ? D'OÙ IL VIENT ? JE VAIS ALLER LA CHERCHER TOUT DE SUITE !!

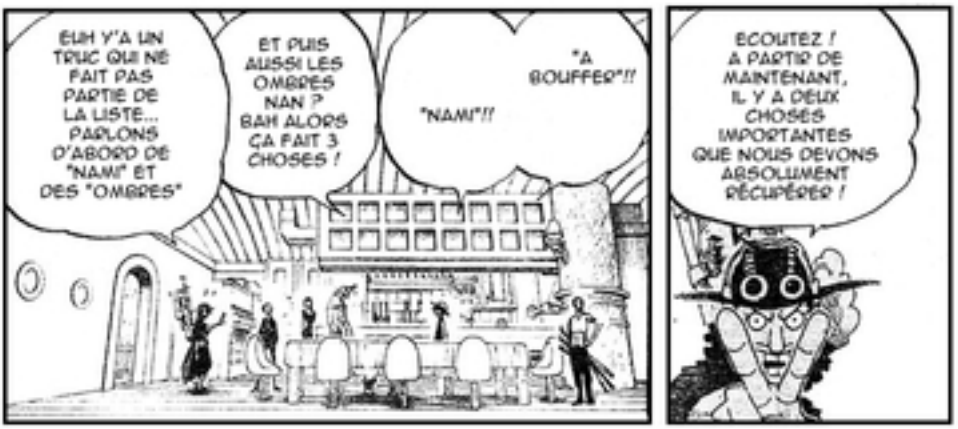
EUH Y'A UN TRUC QUI NE FAIT PAS PARTIE DE LA LISTE... PARLONS D'ABORD DE "NAMI" ET DES "OMBRES"
ET PUIS AUSSI LES OMBRES NAN ? BAH ALORS ÇA FAIT 3 CHOSES !
"A BOUFFER"!!
"NAMI"!!
ECOUTEZ ! A PARTIR DE MAINTENANT, IL Y A DEUX CHOSES IMPORTANTES QUE NOUS DEVONS ABSOLUMENT RÉCUPÉRER !

QUOIIIIIII ....
UN M... UN MAR... !!!

NOTE: CE SONT DES CHAUSSURES EN BOIS TRADITIONELLES

(*EXPRESSION JAPONAISE QUI VEUT DIRE QU'IL POSSÈDE SON PROPRE CARACTÈRE)

TOUT CEUX COMME TOI QUI SORTENT DES NORMES SONT GÉNÉRALEMENT MIS À L'ÉCART !!
JE VEUX DIRE... TU ES UN SQUELETTE QUI PARLE ?... PERSONNE NE VOUDRA ÊTRE AMI AVEC UN TYPE QUI POSSÈDE UNE APPARENCE COMME LA TIENNE !
!?
TU SAIS COMMENT ILS VONT RÉAGIR... PAS VRAI ?
...TU... QUAND TU APPARAÎTRAS DEVANT LES GENS AVEC L'APPARENCE QUE TU AS...
FRANKY... QUE VEUX-TU...
!!!!!
N'AS-TU PAS DIS "J'ÉTAIS TELLEMENT SEUL QUE JE VOULAIS MOURIR" ?
SI J'ÉTAIS TOI... J'AURAIS MIS FIN À MA VIE IL Y'A BIEN LONGTEMPS !!
C'EST QUELQUE CHOSE À LAQUELLE IL DEVRA FAIRE FACE QUAND, ET SI, IL S'ÉCHAPPE DE CETTE MER DU DÉMON.
QUAND TU N'ARRIVAIS PAS À T'ÉCHAPPER ET COMMENÇAIS À DÉSESPÉRER PENDANT CES DIZAINES D'ANNÉES.
... QUEL GENRE DE PROMESSE AS-TU FAIT À TES NAKAMA
POUR POUVOIR CONTINUER À VIVRE COMME ÇA !?
ET TOUTE TA NATURE EST SI ÉTRANGE...
PARFOIS TU AGIS COMME UN GENTLEMAN POUR CACHER LA VÉRITÉ... !!
!!!!!

NOTRE ÉQUIPAGE DE PIRATES A LAISSÉ DERRIÈRE LUI UN NAKAMA DANS UN CERTAIN ENDROIT
...
NOUS SAVIONS QUE C'ÉTAIT UNE DÉCISION DIFFICILE ET DOULOUREUSE MAIS...
C'EST UNE CHOSE PLUTÔT SIMPLE EN VÉRITÉ
...
IL Y A LONGTEMPS DE CELA...

TU ES QUELQU'UN DE BIEN CURIEUX HEIN ?
YOHOHO,

POUR À LA FIN SE VOIR ÊTRE EXTERMINÉS
NE POUVANT DE CE FAIT PLUS TENIR NOTRE PROMESSE... !!
NOUS AVONS FAIT LA SOLIDE PROMESSE DE REVENIR
NOUS AVONS NAVIGUÉ SUR CETTE MER

DEPUIS LE JOUR OÙ NOUS SOMMES TOUS MORTS... CINQUANTE ANNÉES SE SONT ÉCOULÉES...
MON DEVOIR EST DE REVENIR LUI RACONTER TOUT CE QUI S'EST PASSÉ !!
PUISQUE JE SUIS LE SEUL SURVIVANT DE MON ÉQUIPAGE,
!

POURQUOI... JE SAIS QUE C'EST POSSIBLE QU'IL NE SOIT PLUS EN TRAIN D'ATTENDRE, IL A LE DROIT DE NE PAS LE FAIRE
MAIS MÊME S'IL Y A UNE CHANCE SUR DIX MILLE QU'IL N'AIT PAS PERDU CONFIANCE ET QU'IL SOIT EN TRAIN DE NOUS ATTENDRE
CINQUANTE ANS !? ... OI, C'EST UNE VIEILLE HISTOIRE ÇA !! JE N'ÉTAIS MÊME PAS ENCORE NÉ.
JE SUIS DÉSOLÉ DE TE DIRE ÇA MAIS MÊME CE TYPE NE DOIT PLUS ÊTRE EN TRAIN D'ATTENDRE
MAIS S'IL A CONTINUÉ À NOUS ATTENDRE JUSQU'ICI
ALORS QUELLE FIDÉLITÉ IL AURA MONTRÉ !!
IMAGINE LA SOLITUDE QU'IL DOIT RESSENTIR !?
IL DOIT CROIRE QUE NOUS L'AVONS TRAHI
LABOON
LE NAKAMA QUE NOUS AVONS LAISSÉ AU CAP OÙ NOUS AVONS PROMIS DE REVENIR, SON NOM EST...
...TOI...

C'ÉTAIT UNE JEUNE BALEINE ET IL AURAIT ÉTÉ TROP DANGEREUX POUR LUI DE LE PRENDRE AVEC NOUS...
NOUS REVIENDRONS, C'EST UNE PROMESSE !!
BUOOOOH !!!
J'IMAGINE QU'IL DOIT ÊTRE VRAIMENT GRAND MAINTENANT..... !!!
わぁぁぁぁ!!!
VOTRE NAKAMA EST UNE BALEINE...?
...C'EST EXACT
ET J'AI TOUJOURS LE SENTIMENT QU'IL CROIT TOUJOURS EN NOUS
IL DOIT PENSER QU'ON VA REVENIR, ...ET COMME AVANT
NOUS CHANTERONS NOS CHANSONS JOYEUSES EN AGITANT NOS BRAS VERS LUI
BUOOOOOH !!
JE NE CROIS PAS QU'IL POURRA NOUS PARDONNER D'ÊTRE MORTS SI BÊTEMENT,
NOTRE ÉQUIPAGE A FAIT UNE PROMESSE ET JE NE CROIS PAS QU'ON POURRA JUSTE DIRE, OU CIEL, QUÉ
NOUS SOMMES MORTS, ON EST DÉSOLÉ.... !!
ギリ...!!

PARCE QU'ON A PROMIS EN TANT QU'HOMMES... !!! QUE NOUS ALLIONS DÉFINITIVEMENT REVENIR !!!

LABOON
ET C'EST POUR CETTE RAISON QU'IL...
!!!
.....!!

OUI
!!!
QUE VEUX-TU DIRE PAR "C'EST LUI" ?
EST-CE QUE C'EST POSSIBLE...
ALORS C'EST LUI...
.....

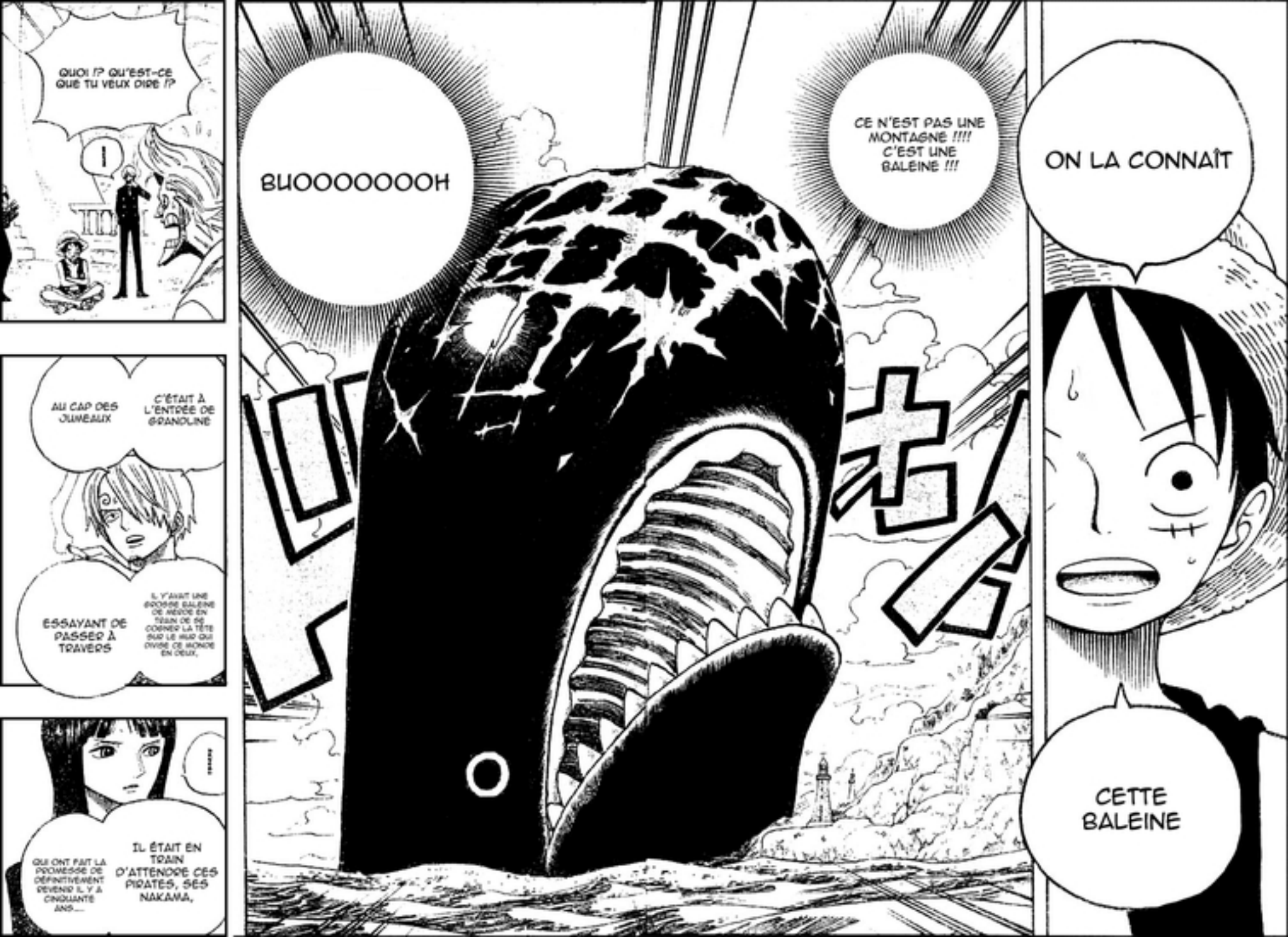
QUOI !? QU'EST-CE QUE TU VEUX DIRE !?
AU CAP DES JUMEAUX
C'ÉTAIT À L'ENTRÉE DE GRANDLINE
ESSAYANT DE PASSER À TRAVERS
IL Y AVAIT UNE ÉNORME BALEINE DE MERDE EN TRAIN DE SE COGNER LA TÊTE SUR LE MUR QUI DIVISE CE MONDE EN DEUX,
QUI ONT FAIT LA PROMESSE DE DÉFINITIVEMENT REVENIR IL Y A CINQUANTE ANS....
IL ÉTAIT EN TRAIN D'ATTENDRE CES PIRATES, SES NAKAMA,
BUOOOOOOOH
CE N'EST PAS UNE MONTAGNE !!!! C'EST UNE BALEINE !!!
ON LA CONNAÎT
CETTE BALEINE

MAIS IL EST TOUJOURS VIVANT ATTENDANT SES NAKAMA SUR LE CAP !!
D'UNE FAÇON OU D'UNE AUTRE, LUFFY A RÉUSSI À L'EMPÊCHER DE CONTINUER À COGNER SA TÊTE

MAIS LABOON N'A PAS ACCEPTÉ ÇA ET A CONTINUÉ D'ESSAYER DE PASSER
IL Y A MÊME EU UN RAPPORT DISANT QUE CES PIRATES SE SONT ENFUIS

QUI AURAIT PU CROIRE QU'UN DES NAKAMA DE CETTE BALEINE...

...QUELLE HISTOIRE... LES DEUX CÔTÉS ESSAYANT DE TENIR LEURS PROMESSES PENDANT CINQUANTE ANS... !!

SOIT...
CE SQUELETTE
ハア
ハア

WAH !!
TU ES DEVENU PLUS FORT PENDANT CES CINQ DERNIÈRES ANNÉES
MOI AUSSI !!
YO-HO-HO-HO
PARCE QUE NOUS PENSONS DE LA MÊME FAÇON !!!
!!!
HAH
HAH
UWAH .....!!!
HAH
C'EST IMPOSSIBLE DE PROTÉGER UN SI GRAND POINT FAIBLE ET D'ÉVITER QU'ELLE SOIT COUPÉE... !!!!
COMME TOUJOURS, TU TRAITES CETTE COUPE AFRO COMME SI ELLE ÉTAIT IMPORTANTE...!!

LABOON
TE SOUVIENS-TU ...
YOHOOO OOOOO !!!
SILENCE !!!

GRANDLINE EST SI INDOMPTABLE, MALGRÉ TOUTE MA PUISSANCE
YOHOO... HO !!!
YO HO HO HO HO !!
QUAND JE PENSE À CE QUE TU DOIS RESSENTIR, ÇA ME FEND LE CŒUR. MÊME SI JE N'AI PLUS DE CŒUR MAINTENANT !!
ENCORE DE NOUS _ ?
YOO

EN PLUS D'AVOIR PERDU TOUS MES NAKAMA, MON VISAGE, MON CORPS, J'AI TOUT PERDU
HAH
KUH
NOS NAKAMA... SONT TOUS MORTS

JE NE POSSÈDE PLUS VRAIMENT GRAND-CHOSE MAIS
BAH
HAH
WAH ! ARRÊTE... LAISSE MON AFRO TRANQUILLE !!
YO HO HO
TU NE POURRAIS MÊME PAS ME RECONNAITRE SOUS CETTE APPARENCE DE SQUELETTE
MÊME SI ON DEVAIT SE REVOIR UN JOUR
UWAAAAAAAH
JE PROTÉGERAI CE LOOK JUSQU'À LA FIN
ILS ONT TOUS DIT ...
QUE LA TÊTE QUE J'AVAIS LES FAISAIT PIRE... !!!
J'ESPÈRE QUE TU ES EN TRAIN D'ATTENDRE, AU CAP DE NOTRE PROMESSE..... !!!
PARCE QUE JE VAIS VENIR TE VOIR

FERME-LA !!!
MERDE, JE LES AIME CE SQUELETTE ET CETTE FOUTU BALEINE !!!
UUOOOO OOOOOH !!!
MÊME SI JE DOIS LE TRAINER JUSQU'ICI, IL REJOINDRA CE BATEAU !!
J'EN FERAIS UN DE NOS NAKAMA !!! VOUS AVEZ QUELQUE CHOSE CONTRE VOUS TOUS ?!!!
UHAAAAH !! JE SUIS TOUT EXCITÉ !! C'EST UN MUSICIEN !!
UN SQUELETTE QUI PARLE !! ET IL A UNE COUPE AFRO !! ET LE YOHOHO !! ET EN PLUS, C'EST LE NAKAMA DE LABOON !!!
MOI AUSSI, BANDE D'ENFOIRÉS !!! JE N'AI PLUS PEUR DES SQUELETTES MAINTENANT !!!
JE SUIS D'ACCORD MERDE !!!
うおおおぉぉぉぉ
JE VEUX QU'IL NOUS REJOIGNE !! C'EST L'AMI DE LABOON !!!
FUFUH
ET MÊME SI C'EST LE CAS, TU CHANGERAIS D'AVIS ?

OÙ TU VAS COMME ÇA ?
ZORO !!
ON DOIT ARRÊTER LE MARIAGE DE NAMI-SAN !!! MERDE !!!
AVANT TOUT, C'EST SIMPLE !!

MAINTENANT, ILS DÉBUTENT LEUR ATTAQUE !!
SHISHI SHISHI !!
SI J'AI BIEN COMPRIS, LE NOMBRE D'OMBRE QU'ON DOIT RÉCUPÉRER VIENT D'AUGMENTER, HEIN ?
JE VAIS DÉBARQUER UN PETIT MOMENT

ON VA FAIRE PÊTER THRILLER BARK !!!
YOSHAAH !!! LES GARS !!! PRÉPAREZ VOUS POUR LA CONTRE-ATTAQUE !!!
VAS-Y !!
TU VIENS AUSSI, IMBÉCILE !!
ONE PIECE
第458話　次号、作者取材のためお休みします。

ONE PIECE 460 MQ VF BY NT2 + HNT + MFT

CLEAN :

NK 2
ZORRO-KUN

EDITION :

NK2
FULLMA
TKOT693
ICHIGO

TRAD :

MONKEY D SCAR

CHECK :

NADINET

WWW.N-K2.COM
WWW.HAYAKU-TRAD.COM
WWW.OP-FR.COM

ワンピース ONE PIECE

CHAPITRE 460 :
RÉCUPÉRER LES OMBRES
AVANT LE LEVER DU SOLEIL !!

LA CONQUÊTE SPATIALE D'ENEL VOL. 26 – INSOLENCE !

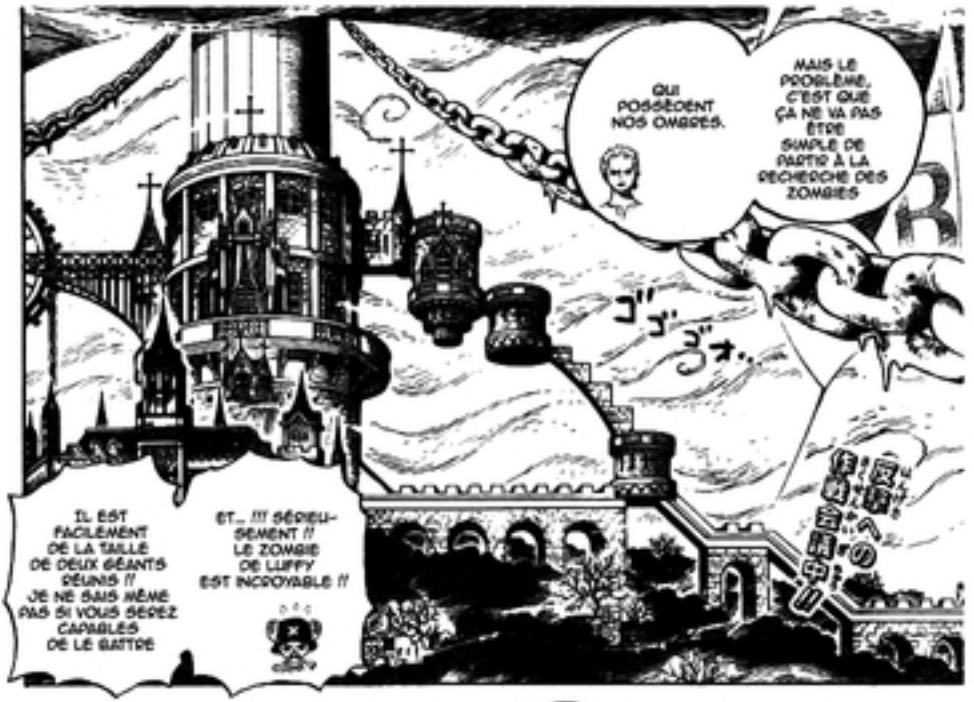
QUI POSSÈDENT NOS OMBRES.
MAIS LE PROBLÈME, C'EST QUE ÇA NE VA PAS ÊTRE SIMPLE DE PARTIR À LA RECHERCHE DES ZOMBIES
ゴゴゴゴ…
IL EST FACILEMENT DE LA TAILLE DE DEUX GÉANTS RÉUNIS !! JE NE SAIS MÊME PAS SI VOUS SEREZ CAPABLES DE LE BATTRE
ET… !!! SÉRIEUSEMENT !! LE ZOMBIE DE LUFFY EST INCROYABLE !!

QU'EST-CE QUE TU RACONTES ? DANS NOTRE ÉTAT, ON NE PEUT MÊME PAS SORTIR SOUS LA LUMIÈRE DU JOUR
POUR RETROUVER MON ZOMBIE
……JE DOIS Y ALLER

A VOUS TOUS, VOUS POURREZ CERTAINEMENT BATTRE MORIA !!
ECOUTEZ…
SI ON BOTTE LE CUL DE GEKKO MORIA, ALORS ON RÉCUPÉRERA TOUS NOS OMBRES !
LA DERNIÈRE FOIS, LE VIEUX ZOMBIE NOUS AVAIT DIT
!!?

...CE TYPE CROIT TOUJOURS CE QUE LES GENS LUI DISENT...
B...BON, IL A BIEN DIT ÇA
!!!
!!
LER BAR
PARTIR BOTTER LE CUL DE MORIA !!
BON, JE VAIS
EEEEH !! OUAIS !!
BON, MORIA DOIT SE TROUVER TOUT EN HAUT DE CES MARCHES, PAS VRAI !?
HOMME INVISIBLE OU HOMME DIVISIBLE, JE N'EN AI RIEN À FOUTRE ! JE VAIS LUI FOUTRE LA RACLÉE DE SA VIE !!!
OH PUTAIN QUE OUI !!!
SANJI ! JE TE LAISSE T'OCCUPER DE NAMI !!
ALORS, TOUTES LES OMBRES REVIENDRONT À LEURS PROPRIÉTAIRES
COMME SI J'ALLAIS LAISSER CE MARIAGE SE FAIRE !!!

POURQUOI LUI.
ARRÊTE DE METTRE PLUS D'HUILE SUR LE FEU
IL EST DU GENRE EXTRAVAGANT CELUI-LÀ
AH, J'AI OUBLIÉ DE TE DIRE, CET HOMME INVISIBLE A VU NAMI À POIL QUAND ELLE PRENAIT SON BAIN
!?

LE PLUS IMPORTANT, C'EST QUE JE NE VEUX PAS CROISER À NOUVEAU CE SHICHIBUKAI !!!
JE VAIS PARTIR AVEC SANJI !!
DEPUIS QUE JE L'AI LAISSÉE SE FAIRE PRENDRE, JE ME SENS RESPONSABLE POUR NAMI

JE SUIS CURIEUX DE VOIR CE QUE CE " ZOMBIE LÉGENDAIRE " EST CAPABLE DE FAIRE.
JE VAIS T'AIDER À LE RETROUVER, FRANKY.
SI CHAPEAU DE PAILLE SE DÉBROUILLE POUR BATTRE MORIA AVANT, LE SORT DU COMBAT SERA FIXÉ MAIS
JE SUIS PLUTÔT INQUIET POUR L'ISSUE DU COMBAT DU SQUELETTE, ALORS JE PARS À SA RECHERCHE !
SI QUELQUE CHOSE ARRIVE À MON OMBRE AVANT CELA, J'AURAIS ALORS UN GROS PROBLÈME

VOUS ÊTES EN TRAIN DE DIRE ÇA SI FACILEMENT, MAIS VOUS OUBLIEZ QU'ON DOIT AFFRONTER UN SHICHIBUKAI !!!
POUR LE MOMENT, L'ÉPREUVE DE FORCE SE FERA LÀ-BAS... DE PLUS, BATTRE MORIA SERA SÛREMENT LA CLÉ DE LA VICTOIRE
RETROUVER NAMI EST PLUS URGENT QUE DE RETROUVER LE SQUELETTE JE PENSE... !!

ET VRAIMENT... !! JE SAIS QU'ON TE L'A DÉJÀ DIT MAIS TON ZOMBIE EST IMMENSE !!
JE T'EN SUPPLIE, SOIS UN PEU PLUS PRUDENT !!?
ET IL A RÉUSSI À TE TUER UNE FOIS !!
C'EST TOUT BON, CROCODILE EN ÉTAIT UN LUI AUSSI.
JE SAIS, JE SAIS.

LE TRUC... AU SUJET DE LA CRISE À LAQUELLE ON DOIT FAIT FACE,
IL Y A UNE CHOSE QUE JE DOIS VOUS DIRE !!
AH...C'EST CE QUE TU FABRIQUAIS TOUT À L'HEURE. JE N'EN ATTENDAIS PAS MOINS DE TOI.
LA " BILLE DE LA DÉROUTE DES ZOMBIES " !!
HM?
C'EST MA GRANDE OEUVRE,
UN SAC POUR CHACUN.

EN D'AUTRES MOTS, VOUS DEVEZ VOUS RENDRE COMPTE QUE LE LEVER DU SOLEIL EST LA LIMITE À NE PAS DÉPASSER !!
C'EST PARCE QUE LA NUIT EST TOMBÉE QUE NOUS SOMMES EN SÉCURITÉ POUR LE MOMENT !!
MAIS IL N'Y A AUCUN ENDROIT OÙ IL EST SÛR QUE LE SOLEIL NE BRILLERA PAS !!
IL Y A ASSEZ DE FORÊTS DANS CETTE MER OÙ IL EST POSSIBLE POUR NOUS DE SE CACHER.

ON VA TE FAIRE REGRETTER
DE NOUS AVOIR MIS DANS CETTE SITUATION !! GEKKO MORIA !!!
ALORS C'EST COMME ÇA QUE ÇA SE PASSE
NE PAS POUVOIR BOUFFER UN TRUC AVANT LE LEVER DU SOLEIL SERAIT VRAIMENT CATASTROPHIQUE !!!

NAMI-SAAAAAAN !!!
TU N'AS RIEN COMPRIS, JE PARLAIS DE LA LIMITE POUR POUVOIR RÉCUPÉRER LES OMBRES !!!
ON Y VA ?
OUAIS !!!!
FAITES CE QUE VOUS VOULEZ !!!
ILS VONT DEVOIR NOUS RENDRE LE DOUBLE DE BOUFFE QU'ILS ONT PRIS !!! ET AVANT LE LEVER DU SOLEIL !!!

HOOOOOOH !!!
SUPER. ALORS C'ÉTAIT UN BATEAU FINALEMENT !!!?
MAIS ON A UNE MAUVAISE VUE SUR LA MER.
OZ... OÙ EST-IL ?
MAIS LE PLUS IMPORTANT, C'EST CE QUE JE VAIS FAIRE DE MA VIE.
YOOSH, JE VAIS UTILISER CE BATEAU POUR DEVENIR LE ROI DES PIRATES !!
THOUSAND SUNNY
BARK

CE TYPE EST VRAIMENT UNE MAUVAISE NOUVELLE POUR NOUS !!!
AVEC UN RÊVE PAREIL... IL POURRAIT MÊME DÉTRUIRE DES ÎLES ENTIÈRES !!
ATTENDEZ, ATTENDEZ MAÎTRE !! ON EST PAS PRESSÉS DE PARTIR À LA RECHERCHE D'UN ZOMBIE AUSSI IMMENSE
IL A GRIMPÉ JUSQU'EN HAUT DU MÂT, MAÎTRE.
OZ FAIT PARTIE DES NÔTRES À PARTIR DE MAINTENANT.
JE PENSE QU'ON AURA BESOIN D'UN PLUS GRAND NOMBRE DE MARIONNETTES, C'EST PAS VRAI HOGBACK ?
DE LÀ, ON PARTIRA EN MER ET NOUS FABRIQUERONS DE PLUS EN PLUS DE ZOMBIES DE HAUT RANG !! KISHISHISHI
PROCHAINEMENT, ON TROUVERA UNE PERSONNE ENCORE PLUS FORTE ET JE PRENDRAI SON OMBRE
QU'EST-CE QUI SE PASSE HILDON ?
Y'A UNE URGENCE, LES PIRATES ONT..... !!
HO-HOGBACK-SAMA !!!
S'IL VOUS PLAÎT, POSUPOSUPOSU
VEUILLEZ ME LAISSER M'OCCUPER DE CELA

IL SEMBLERAIT QUE CE SOIT LEURS NAKAMA QUI LES AIENT RÉVEILLÉS !!
QUOI !? C'EST IMPOSSIBLE QU'UNE PERSONNE DONT L'OMBRE A ÉTÉ VOLÉE PUISSE SE RÉVEILLER AUSSI VITE !!
LES TROIS TYPES AUXQUELS ON A VOLÉ LES OMBRES, ILS SE SONT RÉVEILLÉS ET ILS SE DIRIGENT PAR ICI AVEC LEURS NAKAMA
!?

COMMENT FAIRE POUR PURIFIER LES ZOMBIES !!
LA PREUVE EST QU'IL A MONTRÉ AUX PIRATES
QU'EST-CE QUE TU DIS !?
C'EST SÛREMENT LUI QUI LEUR A SUGGÉRÉ DE FAIRE CELA
.....CES TYPES SEMBLENT CONNAÎTRE HANAUTA *** AUSSI.
*** (CHANTONNANT) C'EST COMME CELA QUE LES ZOMBIES APPELLENT BROOK)

ILS SONT EN TRAIN D'ALLER D'UN ENDROIT À L'AUTRE EN LIQUIDANT TOUS LES ZOMBIES SUR LEUR ROUTE ... !!!
LES ZOMBIES ONT PEUR DES PIRATES.
!!!

QUE FAIT ABSALOM !!!?
C'EST QUE...
MAINTENANT, ILS VONT SE DIRIGER VERS LES GÉNÉRAUX ZOMBIES !!!
SI LES PIRATES SE DÉBROUILLENT POUR LEUR FAIRE AVALER DU SEL, ILS POURRAIENT GAGNER !!!
MAIS LES ZOMBIES SAUVAGES, LES ZOMBIES SURPRISES ET LES SOLDATS ZOMBIES ONT TOUS DIT
QU'ILS NE PORTAIENT PAS DE SEL SUR EUX.
QU'ILS SONT TOUS PRÉSENTS À SA CÉRÉMONIE...
HUM... LE PROBLÈME AVEC LES GÉNÉRAUX ZOMBIES C'EST
LÀ, LA CÉRÉMONIE POUR SON MARIAGE VIENT DE COMMENCER ET
QU'EST-CE QUE CES IDIOTS SONT EN TRAIN DE FAIRE !!!?
CE N'EST VRAIMENT PAS LE BON MOMENT POUR DANSER !!!
MAIS BIEN SÛR, UN MARIAGE EST UNE CÉRÉMONIE DONT ON GARDE LE SOUVENIR POUR LE RESTANT DE SA VIE, CEPENDANT
ABSALOM VOULAIT SAVOIR S'IL POUVAIT UTILISER LA PISTE DE DANSE POUR SON MARIAGE
AH, MAINTENANT QUE VOUS EN PARLER, IL Y A UNE HEURE DE CELA,

HOROHOROHO-ROHORO.....
TU NE PEUX VRAIMENT PAS COMPTER SUR CET ANIMAL SAUVAGE
JE FAIS PARTIE DE SES ZOMBIES, C'EST IMPOSSIBLE POUR MOI DE M'OPPOSER À LUI.
ARRÊTE-MOI CETTE CÉRÉMONIE TOUT DE SUITE !!!
LES GÉNÉRAUX ZOMBIES SERONT PLUS QUE SUFFISANTS POUR LES CAPTURER.
MÊME SI C'EST PLUTÔT EMBARRASSANT QU'ILS AIENT DÉCOUVERT LE POINT FAIBLE DES ZOMBIES.
SI CES PIRATES SONT D'ABORD AFFAIBLIS PAR MES FANTÔMES,
OH....
ON S'EN VA BEARSY !
JE VAIS REJOINDRE MA CHAMBRE
ALORS PRÉPARE DES MARIONNETTES POUR LES PIRATES DONT L'OMBRE N'A PAS ENCORE ÉTÉ VOLÉE !
JE VAIS CAPTURER TOUT L'ÉQUIPAGE ICI.
CA SERAIT SUPER SI TU POUVAIS ÊTRE AUSSI MAL TRAITÉ QUE BEARSY.
.....C'EST VRAI, ELLE EST PLUTÔT FAIBLE... C'EST TOUT À FAIT NORMAL POUR LA PRINCESSE DES FANTÔMES

T-TOUT SEMBLE ALLER POUR LE MIEUX, MORIA-SAMA.
がっかり
AH... ALORS C'EST TOUT.
QUE C'EST ENNUYEUX...
COMME D'HABITUDE... JE N'AI PAS LE SENTIMENT DE FAIRE GRAND-CHOSE.

BON ALORS, J'AURAIS UNE PETITE REQUÊTE À FAIRE.
ME DONNERIEZ-VOUS LA PERMISSION...
LA PERMISSION D'ÊTRE VOTRE SECOND AUX COMMANDES DES ZOMBIES ...!?

JE VAIS RESTER ICI UN PETIT MOMENT.
J'IRAIS M'AMUSER AVEC OZ UN PEU PLUS TARD.

ドゴーン ボカァン!!
GYAAAAAH

RENDEZ-NOUS NOTRE BOUFFE !!!
OÙ EST MORIA !!!?
GUWAAAAAH !!
GYAAAA-AAAAAH
CET ENFOIRÉ DE MERDE QUI A OSÉ ESPIONNER NAMI-SAN DANS SON BAIN !
QUI C'ÉTAIT ? MONTRE-TOI !!!
IL Y A CINQ PERSONNES QUI SE DIRIGENT VERS LA PISTE DE DANSE !!!
ILS NE SEMBLENT MÊME PAS PENSER À RÉCUPÉRER LES OMBRES.
POUR L'INSTANT, ON N'AURA PAS BESOIN DE SEL.
ILS SONT VRAIMENT FOUS DE RAGE.

QUOI QU'ON FASSE, ON N'ARRIVERA PAS À LES ARRÊTER !!!
VERS LA PISTE DE DANSE DE MORIA
LUFFY
SANJI
USOPP CHOPPER ROBIN
VERS LA CHAMBRE DE PERONA
ZORO
FRANKY
IL Y EN A DEUX AUTRES SUR LE PONT EN BAS !!!
ドッゴォーン!!
GYAAAAAH
DANS TES RÊVES !!!
M'APPELER " ANIKI " SI TU VEUX.
PUISQUE TU AS PU T'EN SORTIR VIVANT, ALORS TU PEUX
CA ME MET DE PLUS EN PLUS EN COLÈRE..... !!!
QUAND JE PENSE QU'UN DE CES ENFOIRÉS A PU ME CAPTURER

QU'EST-CE QUI S'EST PASSÉ !!?
OI !! LUFFY !! SANJI !!
..... !! MERDE... C'EST MAUVAIS ..... !!
QUOI !? QU'EST-CE QUI SE PASSE ?
JE SUIS JUSTE UN GARS DONT LES SOURCILS RESSEMBLENT À UN SUSHI"
JE VEUX CREVER...
JE VOUDRAIS ÊTRE UN MOUSTIQUE ...
CE N'EST PAS BON, SI JE POUVAIS ME RÉINCARNER
NOT : ENROULÉS, LES SUSHIS RESSEMBLENT AUX SOURCILS DE SANJI
NAMARI BOSHI !!!
C'EST COMME POUR LA SOLUTION À NOTRE PROBLÈME ... !!
C'EST DE LA FAUTE DES FANTÔMES !! S'ILS ARRIVENT À TE TOUCHER, TU PERDS TOUT ESPOIR.
CES DEUX-LÀ SE SONT FAIT AVOIR !!! COMMENT ?!!!
YOOSH !!! ON LES A EU !!!
DOAH !!!
ALLONS NAVIGUER, ALLONS NAVIGUER.
NOOOON !!! S'ILS NOUS CAPTURENT TOUS, ALORS PERSONNE NE POURRA VENIR NOUS SAUVER !!!
C'EST LA FIN S'ILS ARRIVENT À NOUS ATTRAPER AUSSI !!!
VITE !!! ON DOIT JUSTE ATTRAPER CES DEUX-LÀ ET COURIR !!

!!?
UWAA AAAA AAAH !!!
JE TOMBE !!!
USOPP !!!
SANJI !!!
AH
37-000
ボコォ!!!

ET EN PLUS, NOTRE ROUTE EST MAINTENANT BLOQUÉE
C'EST QUOI CE MUR... !?
PAS LA PEINE DE S'INQUIÉTER POUR CES DEUX-LÀ QUI VIENNENT DE TOMBER.
.....C'ÉTAIT QUOI CE TRUC ?

?
HAH ...
HAH ...

C'EST CE MUR QUI VIENT JUSTE D'APPARAÎTRE, ON...
MAIS QU'EST-CE QUE VOUS FAITES !!?
BANDE D'IDIOTS, CE N'EST PAS UN MUR !!!?
WEAPONS LEFT !!!
..... !! HM !? CE N'EST PAS DE LA PIERRE
FUUH !!!
OWOW...O... C'ÉTAIT..... !!?
URGH !! MERDE, QU'EST-CE QUI... !!

ET USOPP ..... ET SANJI AUSSI .....!!
TOUS CES ZOMBIES
HAH
HAH

A L'INSTANT.... ...NON, CA NE PEUT PAS ÊTRE CA !!
!!
QU'EST-CE QUI VIENT DE SE PASSER ? QU'EST-CE QUE C'ÉTAIT !?
MAIS C'ÉTAIT VRAIMENT EFFRAYANT !! IL N'Y A PLUS D'ESCALIER !!!

!!?
LE ZOMBIE DE LUFFY !!!
CE TYPE EST
EEEEEEEH !!!?
ONE PIECE
第460話 おわり

TOMBÉS.
ILS SONT TOUS !!